

ANNUAL 2020

title

book



GENERAL TABLE OF CONTENTS **INDICE GENERALE**
 hauptinhaltsverzeichnis - index général - índice general - содержание



Indice alfabetico 2	Concrete Effect 130
alphabetical index / alphabetisches Verzeichnis / index alphabétique / índice alfabético / алфавитный указатель	gres effetto cemento / concrete effect stoneware / Beton-Cotto-Optik Feinsteinzeug / grès effet ciment cotto / gres efecto cotto cemento / керамогранит с эффектом неглазурованной керамики-цемента
Indice per effetto 3	Wood Effect 196
index by look / verzeichnis nach optik / índice por efectos / index par effet / указатель по эффектам	gres effetto legno / wood effect stoneware / Holzoptik Feinsteinzeug / grès effet bois / gres de efecto madera / керамогранит с эффектом дерева
Indice per formati 4	XT20 282
index of sizes / inhaltsübersicht formate / index des formats / índice de formatos / перечень форматов	extra spessore 20mm / extra thickness 20 mm / Überstärke 20mm / épaisseur extra 20 mm / grosor extra de 20 mm / увеличенная толщина
Indice per superfici 6	Small Sizes 360
index of surfaces / verzeichnis oberfläche / index finitions / índice de superficies / указатель поверхностей	piccoli formati / kleine formate / petits formats / formatos pequeños / маленькие форматы
Company profile 8	Wall Tiles 396
Maiora 16	rivestimenti / wandfliesen / revêtements de mur / revestimientos / настенная плитка
lastre in gres porcellanato / porcelain stoneware slabs / Feinsteinzeugplatten / dalles en grès cérame / placas de gres porcelánico / плиты из керамогранита	Homeline - Floor 522
Marble Effect 40	porcelain stoneware / feinstezeug / grès cérame / gres porcelánico / керамогранит
gres effetto marmo / marble effect porcelain stoneware / Feinsteinzeug in Marmor-Optik / grès cérame effet marbre / gres porcelánico efecto mármol / керамогранит с эффектом мрамор	Homeline - Wall 552
Stone Effect 62	Rivestimenti / wall tiles / wandfliesen / revêtements de mur / revestimientos / настенная плитка
gres effetto pietra / stone effect stoneware / Feinsteinzeug in Natursteinoptik / grès effet pierre / gres efecto piedra / керамогранит под камень	Appendice 584
	appendix / anhang / appendice / arèndice / приложение

Abitare	366	Maiora	18	Studio	180
A_Mano	370	Off	480	Tactile	420
Bistrot	42, 440	Ottocento	374	Tempera	472
Boom	156	Patina	148	Terracruda	432
Brass	568	Patina XT20	348	TexCem	454
Brick Glossy	378	Re_Solution	142	Touch	382
Calce	384	Realstone_Cardoso	92	Trama	510
Candy	554	Realstone_Cardoso XT20	306	Unitech	392
Casablanca	532, 570	Realstone_Jerusalem	98	Woodchalet	250
Cocciopesto	410	Realstone_Jerusalem XT20	310	Woodchoice	280
Colours	574	Realstone_Quarzite	104	Woodclass	264
Concept	170	Realstone_Quarzite XT20	314	Woodclassic	234
Concept XT20	356	Realstone_Lunar	64	Woodcomfort	258
Contrasti	362	Realstone_Lunar XT20	284	Woodcraft	272
Craft	576	Realstone_Navigli	70	Woodessence	276
Creek	524, 558	Realstone_Navigli XT20	288	Woodglam	278
Eden	386	Realstone_PietrAntica	74	Woodlike	262
Emilia	548	Realstone_PietrAntica XT20	292	Woodliving	206
Energy	578	Realstone_Rain	86	Woodliving XT20	334
Epoca	186	Realstone_Rain XT20	302	Woodmania	214
Escape	546	Realstone_Slate	80	Woodmania XT20	344
Fantasy	518	Realstone_Slate XT20	298	Woodpassion	268
Feel	580	Replace	528, 564	Woodplace	226
Flex	484	Resina	398	Woodreal	238
Focus	582	Rewind	162, 502	Woodsense	198
Fornace	390	Rewind XT20	352	Woodsense XT20	326
Frame	490	Ritual	446	Woodshape	242
Freestyle	498	Rock Ground	124	Woodside	218
Freetime	547	Season	538	Woodsoft	222
Galassia	550	Sound	544	Woodspace	202
Grace	560	Stone	128	Woodspace XT20	330
Harmony	254	Stoneway_Ardesia	108	Woodspirit	230
Imperiale	56, 462	Stoneway_Ardesia XT20	318	Woodstory	246
Ironstone	132	Stoneway_Barge Antica	114	Woodtale	210
Jazz	192	Stoneway_Barge Antica XT20	322	Woodtale XT20	338
Land	562	Stoneway_Porfido	120		
Life	536	Stoneway_Porfido XT20	324		



Maiora		Woodshape	242	32,5X97,7	
Maiora_Marble Effect	20	Woodstory	246	Ritual	Slim 6/8 mm 446
Maiora_Concrete Effect	32	Woodchalet	250	TexCem	Slim 6/8 mm 454
Marble Effect		Harmony	254		
Bistrot	42, 440	Woodcomfort	258	30x90	
Imperiale	56, 462	Woodlike	262	Tempera	472
Stone Effect		Woodclass	264	Imperiale	462
Realstone_Lunar	64	Woodpassion	268	Off	480
Realstone_Navigli	70	Woodcraft	272		
Realstone_PietrAntica	74	Woodessence	276		
Realstone_Slate	80	Woodglam	278	25X76	
Realstone_Rain	86	Woodchoice	280	Flex	484
Realstone_Cardoso	92	XT20		Frame	490
Realstone_Jerusalem	98	Realstone_Lunar XT20	284	Freestyle	498
Realstone_Quarzite	104	Realstone_Navigli XT20	288	Rewind	502
Stoneway_Ardesia	108	Realstone_PietrAntica XT20	292	Trama	510
Stoneway_Barge Antica	114	Realstone_Slate XT20	298		
Stoneway_Porfido	120	Realstone_Rain XT20	302	30X60	
Rock Ground	124	Realstone_Cardoso XT20	306	Fantasy	Slim 6/8 mm 518
Stone	128	Realstone_Jerusalem XT20	310	Home Line - Floor	
Concrete Effect		Realstone_Quarzite XT20	314	Creek	524
Ironstone	132	Stoneway_Ardesia XT20	318	Replace	528
Re_Solution	142	Stoneway_Barge Antica XT20	322	Casablanca	532
Patina	148	Stoneway_Porfido XT20	324	Life	536
Boom	156	Woodsense XT20	326	Season	538
Rewind	162, 502	Woodspace XT20	330	Sound	544
Concept	170	Woodliving XT20	334	Escape	546
Studio	180	Woodtale XT20	338	Freetime	547
Epoca	186	Woodmania XT20	344	Emilia	548
Jazz	192	Patina XT20	348	Galassia	High Performance 550
Resina Slim 6/8 mm - wall tiles	398	Rewind XT20	352	Home Line - Wall	
Cocciopesto Slim 6/8 mm - wall tiles	410	Concept XT20	356	20X50	
Tactile Slim 6/8 mm - wall tiles	420	Small Sizes		Candy	554
Terracruda Slim 6/8 mm - wall tiles	432	Contrasti	362	Creek	558
Ritual Slim 6/8 mm - wall tiles	446	Abitare	366	Grace	560
TexCem Slim 6/8 mm - wall tiles	454	A_Mano	370	Land	562
Flex wall tiles	484	Ottocento	374	Replace	564
Wood Effect		Brick Glossy	378		
Woodsense	198	Touch	382	25X38	
Woodspace	202	Calce	384	Brass	568
Woodliving	206	Eden	386	Casablanca	570
Woodtale	210	Fornace	390	Colours	574
Woodmania	214	Unitech	392	Craft	576
Woodside	218	Wall Tiles		Energy	578
Woodsoft	222	40X120		Feel	580
Woodplace	226	Resina Slim 6/8 mm	398	Focus	582
Woodspirit	230	Cocciopesto Slim 6/8 mm	410		
Woodclassic	234	Tactile Slim 6/8 mm	420		
Woodreal	238	Terracruda Slim 6/8 mm	432		
		Bistrot Slim 6/8 mm	440		

INDEX OF SIZES **INDICE PER FORMATI**

inhaltsübersicht formate - index des formats - índice de formatos - перечень форматов

120X278		30X120	
Maiora	18	Concept	170
		Woodliving	206
120X240		Woodside	218
Maiora	18	Woodtale	210
		20X120	
120X120		Woodliving	206
Maiora	18	Woodmania	214
Patina	148	Woodplace	226
Realstone_Lunar	64	Woodsense	198
Realstone_Rain	86	Woodside	218
		Woodsoft	222
75X150		Woodspace	202
Bistrot	42	Woodspirit	230
Boom	156	Woodtale	210
Ironstone	132	15X120	
Patina	148	Woodliving	206
Re_Solution	142	Woodside	218
Realstone_Lunar	64	Woodtale	210
Realstone_Navigli	70		
Realstone_Rain	86	58X116	
Realstone_Slate	80	Imperiale	56
		50X100	
25X150		Realstone_Cardoso XT20	306
Woodsense	198	Realstone_Jerusalem XT20	310
Woodspace	202	Realstone_Lunar XT20	284
		Realstone_Quarzite XT20	314
19X150		Realstone_Rain XT20	302
Woodsense	198	Realstone_Slate XT20	298
		13X100	
60X120		Woodclassic	234
Concept	170	Woodreal	238
Creek	524	10X100	
Imperiale	56	Woodclassic	234
Re_Solution	142	Woodreal	238
Realstone_Cardoso	92	90X90	
Realstone_Jerusalem	98	Rewind	162
Realstone_Lunar	64	30X90	
Realstone_Navigli XT20	288	Imperiale	462
Realstone_PietrAntica	74	Off	480
Realstone_PietrAntica XT20	292	Tempera	472
Realstone_Quarzite	104	15X90	
Replace	528	Harmony	254
Rewind	162	Woodchalet	250
Studio	180	Woodcomfort	258
		Woodlike	262
40X120		Woodpassion	268
Bistrot	440	Woodshape	242
Cocciopesto	410	Woodstory	246
Resina	398		
Tactile	420		
Terracruda	432		
Woodliving XT20	334		
Woodmania XT20	344		
Woodsense XT20	326		
Woodspace XT20	330		
Woodtale XT20	338		

14,5X90	
Woodclass	264
Woodpassion	268
80X80	
Patina XT20	348
Realstone_Navigli XT20	288
Realstone_Slate XT20	298
75X75	
Bistrot	42
Boom	156
Concept	170
Ironstone	132
Patina	148
Re_Solution	142
Realstone_Cardoso	92
Realstone_Jerusalem	98
Realstone_Lunar	64
Realstone_Navigli	70
Realstone_Rain	86
Realstone_Slate	80
Rewind	162
Studio	180
37,5X75	
Concept	170
60X60	
Bistrot	42
Boom	156
Casablanca	532
Concept	170
Concept XT20	356
Creek	524
Epoca	186
Imperiale	56
Ironstone	132
Jazz	192
Patina	148
Re_Solution	142
Realstone_Cardoso	92
Realstone_Jerusalem	98
Realstone_Lunar	64
Realstone_Navigli	70
Realstone_PietrAntica	74
Realstone_Quarzite	104
Realstone_Rain	86
Realstone_Slate	80
Replace	528
Rewind	162
Rewind XT20	352
Season	538
Sound	544
Stoneway_Ardesia	108
Stoneway_Ardesia XT20	318

Stoneway_Barge Antica	114
Stoneway_Barge Antica XT20	322
Stoneway_Porfido XT20	324
Studio	180
Woodsense XT20	326
Woodtale XT20	338
58X58	
Imperiale	56
32,5X97,7	
Ritual	446
TexCem	454
25X76	
Flex	484
Frame	490
Freestyle	498
Rewind	502
Trama	510
25X38	
Brass	568
Casablanca	570
Colours	574
Craft	576
Energy	578
Feel	580
Focus	582
45X45	
Casablanca	532
Concept	170
Creek	524
Life	536
Replace	528
Rewind	162
Season	538
Sound	544
30X60	
Bistrot	42
Boom	156
Casablanca	532
Concept	170
Creek	524
Fantasy	518
Ironstone	132
Jazz	192
Patina	148
Re_Solution	142
Realstone_Cardoso	92
Realstone_Jerusalem	98
Realstone_Lunar	64
Realstone_Navigli	70
Realstone_Quarzite	104
Realstone_Rain	86
Realstone_Slate	80
Replace	528
Rewind	162
Rewind XT20	352
Season	538
Sound	544
Stoneway_Ardesia	108
Stoneway_Ardesia XT20	318

Realstone_Quarzite	104
Realstone_Rain	86
Realstone_Slate	80
Replace	528
Rewind	162
Season	538
Sound	544
Stone	128
Stoneway_Ardesia	108
Stoneway_Barge Antica	114
Stoneway_Porfido	120
Studio	180
33,3X33,3	
Casablanca	532
Life	536
Season	538
Sound	544
30X30	
Emilia	548
Epoca	186
Galassia	550
Stone	128
Stoneway_Ardesia	108
Stoneway_Porfido	120
21x18,2	
Bistrot	42
Eden	386
Epoca	186
Rewind	162
20X50	
Candy	554
Creek	558
Grace	560
Land	562
Replace	564
20X40	
Rock Ground	124
Stoneway_Ardesia	108
Stoneway_Barge Antica	114
20X20	
Abitare	366
A_Mano	370
Contrasti	362
Galassia	550
Ottocento	374
Rock Ground	124
Stoneway_Ardesia	108
Stoneway_Barge Antica	114
Unitech	392

15X60	
Concept	170
Stoneway_Barge Antica	114
15X30	
Epoca	186
Stoneway_Porfido	120
15X15	
Emilia	548
Epoca	186
Stoneway_Porfido	120
12,5X50	
Escape	546
Freetime	547
11x54	
Woodchoice	280
10X70	
Woodcraft	272
Woodessence	276
Woodglam	278
10X30	
Brick Glossy	378
Touch	382
Unitech	392
10X10	
Concept	170
Season	538
Stone	128
Unitech	392
7X28	
Bistrot	42
Calce	384
Eden	386
Fornace	390
Rewind	162

INDEX OF SIZES **INDICE PER SUPERFICI**

index of surfaces - verzeichnis oberfläche - index finitions - índice de superficies - указатель поверхностей

In&Out		Outdoor	
Bistrot	42	Bistrot	42
Boom	156	Boom	156
Contrasti	362	Contrasti	362
Creek	524	Creek	524
Epoca	186	Epoca	186
Escape	546	Escape	546
Galassia	550	Galassia	550
Harmony	254	Harmony	254
Life	536	Life	536
Re_Solution	142	Re_Solution	142
Realstone_Cardoso	92	Realstone_Cardoso	92
Realstone_Jerusalem	98	Realstone_Jerusalem	98
Realstone_Lunar	64	Realstone_Lunar	64
Realstone_Navigli	70	Realstone_Navigli	70
Realstone_PietrAntica	74	Realstone_PietrAntica	74
Realstone_Quarzite	104	Realstone_Quarzite	104
Realstone_Rain	86	Realstone_Rain	86
Realstone_Slate	80	Realstone_Slate	80
Replace	528	Replace	528
Rewind	162	Rewind	162, 502
Season	538	Season	538
Stoneway_Ardesia	108	Stoneway_Ardesia	108
Stoneway_Barge Antica	114	Stoneway_Barge Antica	114
Studio	180	Stoneway_Porfido	120
Unitech	392	Studio	180
Woodcraft	272	Woodcraft	272
Woodmania	214	Woodmania	214
Woodsense	198	Woodsense	198
Woodshape	242	Woodshape	242
Woodspirit	230	Woodspirit	230
Woodstory	246	Woodstory	246

XT20	
Concept XT20	356
Patina XT20	348
Realstone_Cardoso XT20	306
Realstone_Jerusalem XT20	310
Realstone_Lunar XT20	284
Realstone_Navigli XT20	288
Realstone_PietrAntica XT20	292
Realstone_Quarzite XT20	314
Realstone_Rain XT20	302
Realstone_Slate XT20	298
Rewind XT20	352
Stoneway_Ardesia XT20	318
Stoneway_Barge Antica XT20	322
Stoneway_Porfido XT20	324
Woodliving XT20	334
Woodmania XT20	344
Woodsense XT20	326
Woodspace XT20	330
Woodtale XT20	338

Glossy	
Bistrot	42
Brick Glossy	378
Candy	554
Energy	578
Fantasy	518
Frame	490
Freestyle	498
Grace	560
Maiora	18
Imperiale	56
Off	480
Unitech	392



UNO STILE ITALIANO TRA DESIGN E TRADIZIONE

*An Italian style forged from design and tradition
Italienischer Stil, dem Design und der Tradition verpflichtet*

Un style italien entre design et tradition

Un estilo italiano entre diseño y tradición

Итальянский стиль в духе дизайна и традиций

Una storia di eccellenza, protagonista del nostro tempo

Dal 1949 il marchio Ragno è uno dei protagonisti storici dello sviluppo e del successo dell'industria italiana delle piastrelle in ceramica nel mondo. Creatività e design innovativo caratterizzano una ricerca costante mirata ad ottenere la massima qualità del prodotto, attraverso soluzioni dalla forte espressività che fanno di Ragno un testimone autorevole di uno stile italiano inconfondibile e senza tempo apprezzato in tutto il mondo.

A history of excellence, a leader of our age

The Ragno brand has been one of the historic protagonists of the growth and success of the Italian ceramic tile industry all over the world since 1949. Creativity and innovative design are key to a process of constant renewal that drives to achieve the utmost product quality through strongly expressive solutions, that make Ragno a fine example of an unmistakable, timeless Italian style, popular and respected all over the world.

Eine Geschichte im Zeichen der Exzellenz, am Puls der Zeit

Seit 1949 prägt die Marke Ragno die Entwicklung und den Erfolg der italienischen Keramikfliesenbranche in der ganzen Welt. Kreativität und innovatives Design sind die wesentlichen Faktoren des beständigen Strebens nach erstklassiger Produktqualität mit Hilfe von außergewöhnlichen Produkten, die Ragno weltweit zu einem Begriff für unverwechselbares, zeitloses Italian Design machen.

Une histoire d'excellence, un acteur des temps modernes

Depuis 1949, la marque Ragno figure au premier rang des acteurs historiques qui ont fait l'essor de l'industrie italienne des carreaux de céramique et son succès dans le monde. Créativité et design novateur : les points forts d'une recherche incessante axée sur la qualité maximale du produit, avec la puissance d'expression des solutions qui font de Ragno le témoin prestigieux d'un style italien inimitable et intemporel, apprécié de par le monde.

Una historia de excelencia, protagonista de nuestro tiempo

Desde 1949 la marca Ragno es una de las protagonistas históricas del desarrollo y el éxito de la industria italiana de azulejos de cerámica en el mundo. Una investigación constante, caracterizada por la creatividad y por la innovación en el diseño y orientada a conseguir la máxima calidad del producto, ofrece soluciones de vigorosa expresividad que convierten a Ragno en un prestigioso ejemplo de un estilo italiano inconfundible y atemporal, valorado en el mundo entero.

История великих достижений, Герой нашего времени

С 1949 года бренд Ragno является одним из первых и основных участников развития и успеха итальянской керамической промышленности во всем мире. Творчество и инновационный дизайн - таковы характеристики непрерывных поисков, направленных на получение максимального качества продукции. Предлагаемые решения большой выразительной силы делают Ragno авторитетным представителем неподражаемого итальянского стиля, не боящегося времени и пользующегося успехом во всем мире.



RAGNO



RAGNO

UN'ESTETICA SU MISURA PER IL PROGETTO CONTEMPORANEO

Style tailored to contemporary architecture
Eine maßgeschneiderte Ästhetik für moderne Gestaltungskonzepte
Une esthétique sur mesure pour le projet contemporain
Una estética a medida para el proyecto contemporáneo
Эстетика на заказ для современных проектов

Soluzioni versatili, design creativo

La ricerca di Ragno propone soluzioni dall'estetica originale che rispondono alle nuove esigenze dell'abitare con proposte coordinate tra pavimenti e rivestimenti, formati modulari, decorazioni e pezzi speciali di finitura per un effetto "total look". Ragno interpreta la materia ceramica per trasformarla in complemento d'arredo, capace di dialogare con le tendenze della moda e dell'interior design.

Versatile solutions, creative design

Ragno offers solutions with a highly original look that respond to the latest needs in home design with matching floor and wall tiles, modular tile sizes, decorative pieces and trims, all conceived for a "total look" effect. Ragno transforms fired clay into an item of furnishing, in tiles that dialogue perfectly with fashion and interior design trends.

Vielseitige Lösungen, kreatives Design

Ragno bietet Lösungen mit einer einzigartigen Ästhetik, die den neuen Anforderungen an das zeitgemäße Wohnen mit abgestimmten Boden- und Wandbekleidungskonzepten, modularen Formaten, Dekoren und Zubehörteilen im „Total Look“ gerecht werden. Ragno interpretiert das keramische Material und verwandelt es in ein Gestaltungselement, das den aktuellen Trends der Mode und des Interior Designs Rechnung trägt.

Des solutions multifonctions, design créatif

La recherche Ragno aboutit à des solutions originales qui répondent aux nouvelles exigences du secteur résidentiel, avec des propositions coordonnées pour les sols et les murs qui traduisent le concept de « total look » par la modularité des formats, par les décorations et par les pièces spéciales de finition. Ragno interprète la céramique pour la transformer en un véritable complément d'ameublement, à même de dialoguer avec les tendances de la mode et du design d'intérieur.

Soluciones versátiles, diseño creativo

La investigación de Ragno brinda soluciones de estética original que responden a las nuevas exigencias de la vivienda con propuestas coordinadas entre pavimentos y revestimientos, formatos modulares, motivos decorativos y piezas especiales de acabado para conseguir un efecto de "imagen total". Ragno interpreta la materia cerámica para transformarla en complemento decorativo capaz de convivir en armonía con las tendencias de la moda y el interiorismo.

Универсальные решения, творческий дизайн

Исследования Ragno предлагают решения с оригинальной эстетикой, отвечающие на новые требования оформления жилья: сочетающиеся полы и облицовка стен, модульные форматы, декоры и специальные отделочные элементы для создания эффекта "total look". В своем подходе к керамическому материалу Ragno превращает его в дополнение обстановки, вступающее в диалог с тенденциями моды и дизайна интерьеров.



IL BAGNO, LA MIA STANZA PREFERITA

The bathroom, my favourite room
Das Bad: Mein Lieblingszimmer
La salle de bains, ma pièce préférée
El baño, mi estancia preferida
Ванная, моя любимая комната

Lo spazio dell'intimità, unicità di stile

Ragno cambia il modo di pensare il bagno: uno spazio creativo dove poter combinare design e funzionalità, in cui sentirsi liberi di esprimere il proprio gusto e il proprio stile. Tonalità ricercate, superfici dall'aspetto morbido e naturale per rivestimenti e pavimenti, un'estetica sobria e raffinata che riveste le stanze del bagno trasformandole in luoghi dove poter ritrovare la propria intimità.

Intimate space, unique style

Ragno takes a revolutionary new look at the bathroom, making it a creative space, where design and function can be combined, where we are all free to express our own taste and style. Sophisticated colour shades, surface finishes with a soft, natural look for floor and wall tiles, and a design approach of understated elegance that transforms bathrooms into places where we rediscover our intimate selves.

Das private Refugium, stilvolle Einheitlichkeit

Ragno revolutioniert das Badkonzept: Ein kreativer Raum, in dem Design und Funktionalität harmonisch miteinander verschmelzen und die individuellen Lebens- und Stilwelten ihren höchsten Ausdruck finden. Wand- und Bodenbeläge in erlesenen Farben, Oberflächen mit weicher und natürlicher Ausstrahlung und schlichte Eleganz schaffen Raum für individuelle Badkultur.

L'espace de l'intimité, singularité de style

Ragno révolutionne le concept de la salle de bains : un espace de créativité, où coexistent design et fonctionnalité, où les goûts et les styles peuvent s'exprimer en toute liberté. Des tonalités sophistiquées, des surfaces douces et naturelles pour les murs et les sols, une esthétique sobre et raffinée qui envahit la salle de bains et la transforme en un espace où retrouver son intimité.

El espacio de la intimidad, unicidad de estilo

Ragno cambia la manera de concebir el baño: un espacio creativo en el que poder combinar diseño y funcionalidad, en el que gozar de total libertad para expresar un gusto y un estilo personales. Tonalidades sofisticadas, superficies de aspecto suave y natural tanto para el revestimiento como para la pavimentación, una estética sobria y refinada que reviste los cuartos de baño transformándolos en lugares en los que poder reencontrarse con la intimidad.

Уютное пространство, уникальный стиль

Ragno радикально изменяет понятие ванной комнаты: она становится творческим интерьером, объединяющим в себе дизайн и функциональность, в котором можно свободно выражать собственный вкус и стиль. Изысканные тона, настенные и напольные поверхности с мягким и натуральным видом, сдержанная и утонченная эстетика оформляют ваннe комнаты, превращая их в места, где можно обрести уют и покой.



RAGNO

IL RISPETTO PER L'AMBIENTE: UN PENSIERO SOSTENIBILE

Environment-friendliness: sustainable thinking
Umweltschutz: Ein nachhaltiger Gedanke
Le respect de la nature : une pensée durable
Respetar el medio ambiente: una idea sostenible
Уважение к окружающей среде: экологически рациональное мышление

Qualità certificata

Una passione antica e un grande rispetto per la "terra": amare la ceramica significa anche rispettare la natura. Un uso razionale e attento delle risorse naturali e delle energie permette di ridurre al massimo l'impatto ambientale, grazie al recupero di materiali ed acque di scarto nel ciclo produttivo e con l'investimento in impianti tecnologicamente all'avanguardia che ottimizzano i processi produttivi. Un percorso che ha portato Ragno ad ottenere diverse certificazioni ambientali tra cui il marchio europeo di qualità ecologica di prodotto Ecolabel® e a diventare socio del Green Building Council Italia, associazione che promuove la cultura dell'edilizia sostenibile ed energeticamente efficiente attraverso lo standard di certificazione Leed®.

Certified quality

A love with its roots in antiquity, and great respect for the earth and the clays it yields; loving ceramics also means loving nature. The rational, intelligent use of natural resources and energy enables us to minimise environmental impact, by recycling waste materials and water in the production cycle, and investing in plants at the technological state of the art, which optimise production processes. A policy that has won Ragno several forms of environmental certification, including the European Ecolabel® product environmental quality mark and the membership of the Green Building Council Italy, an association that promotes sustainable, energy-efficient building through the Leed® certification standard.

Zertifizierte Qualität

Ein jahrzehntelanges Engagement und ein großer Respekt für die „Natur“: Denn die Keramik lieben bedeutet, die Natur respektieren. Ein rationeller, umsichtiger Umgang mit den natürlichen Ressourcen und Energien reduziert die Umweltbelastung auf ein Mindestmaß. Abprodukte und Abwässer aus dem Herstellungsprozess werden recycelt. Ragno investiert überdies in hochmoderne Anlagen, um den Produktionsprozess zu optimieren. Ragno besitzt mehrere Umweltzertifizierungen, darunter das europäische Umweltgütesiegel Ecolabel®, und ist Mitglied der Gesellschaft Green Building Council Italia, die sich anhand des Leed® Zertifizierungsprogramms für nachhaltiges und energieeffizientes Bauen einsetzt.

Qualité certifiée

Une passion ancestrale et un grand respect de la « terre », parce qu'aimer la céramique, c'est aussi respecter la nature. L'utilisation rationnelle et attentive des ressources et des énergies naturelles permet de réduire au minimum les impacts sur l'environnement. En effet, les déchets et les eaux de production sont récupérés, et des investissements ont été faits dans les technologies de pointe pour optimiser les procédés de fabrication. Un parcours qui a valu à Ragno plusieurs certifications environnementales, dont le label écologique euro-

péen Ecolabel®, et qui en a fait un membre du Green Building Council Italia, association qui prône la culture du bâtiment durable, à haut rendement énergétique par le référentiel LEED®.

Calidad certificada

Una vieja pasión y un enorme respeto por la "tierra": amar la cerámica también significa respetar la naturaleza. Un uso racional y consciente de los recursos naturales y de la energía permite reducir al mínimo el impacto medioambiental gracias a la recuperación de materiales y aguas residuales en el ciclo de fabricación y con la inversión en instalaciones de vanguardia que optimizan los procesos productivos. Un camino que ha llevado a Ragno a conseguir varias certificaciones medioambientales, entre las que cabe destacar el sello europeo Ecolabel® de calidad ecológica del producto, y a convertirse en miembro del Green Building Council Italia, asociación que promueve una cultura de la construcción sostenible y energéticamente eficiente a través del estándar de certificación Leed®.

Сертифицированное качество

Давнее увлечение и большое уважение к "земле" - любовь к керамике выражается также в уважении к природе. Рациональное и внимательное потребление натуральных ресурсов и энергии позволяет максимально снизить отрицательное воздействие на окружающую среду. Тому заслуга - повторное использование отработанных материалов и воды в производственном цикле, вложение средств в технологически передовое оборудование, оптимизирующее производственные процессы.

Этот подход побудил Ragno к получению различных экологических сертификатов, в том числе европейской маркировки экологичного качества продукции Ecolabel®, а также к вступлению в члены ассоциации Green Building Council Italia, продвигающей культуру экорационального и энергетически эффективного строительства путем внедрения сертифицирующего стандарта Leed®.



MAIORA
MARBLE & CONCRETE EFFECT

- Lastre in Gres Porcellanato*
- Porcelain Stoneware Slabs*
- Feinsteinzeugplatten*
- Dalles en Grès Cérame*
- Placas de Gres Porcelánico*
- Плиты из керамогранита*

Maiora

120x278 120x240 120x120



R7EE Maiora_Marble Effect Paonazetto rettificato 120x278
Maiora Custom Mosaic 30x32,5

Maiora_Marble Effect Paonazzetto

120x278



R7EQ Maiora_Marble Effect Paonazzetto Glossy rettificato 120x278
R7EE Maiora_Marble Effect Paonazzetto rettificato 120x278

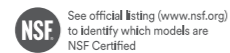

- G Naturale/Matt
- F Glossy

gres fine porcellanato colorato in massa - rettificato monocalibro / colorbody fine porcelain stoneware - rectified monocaliber / durchgefärbtes feinsteinzeug - rektifiziert, in einem werkmaß / grès cérame fin coloré dans la masse - rectifié monocalibre / gres porcelánico fino coloreado en toda la masa - rectificado monocalibre / гомогенный мелкозернистый керамогранит - ректифицированный монокалиберный

superfici / surfaces / finitions / oberflächen / superficies / поверхности:
naturale/matt + glossy

Marble Effect variations*

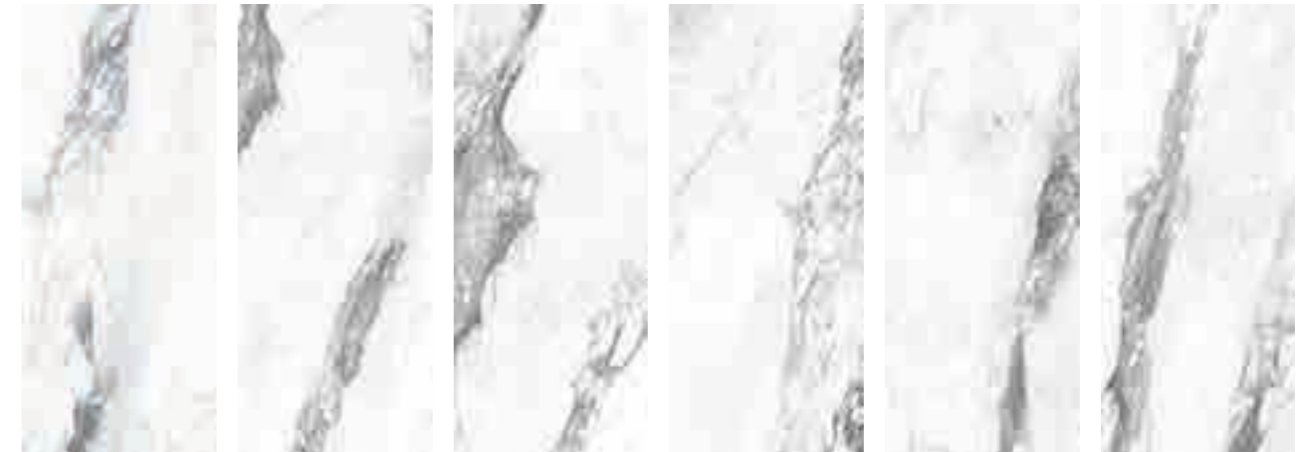

Maiora_Marble Effect Paonazzetto 120x278

Maiora_Marble Effect Arabescato

120x178 120x240 120x120



R7EL Maiora_Marble Effect Arabescato Glossy rettificato 120x278

F Glossy

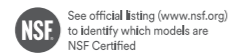

R6RM Maiora_Marble Effect Arabescato Glossy rettificato 120x240

F Glossy



R6RX Maiora_Marble Effect Arabescato Glossy rettificato 120x120

F Glossy

Marble Effect variations*

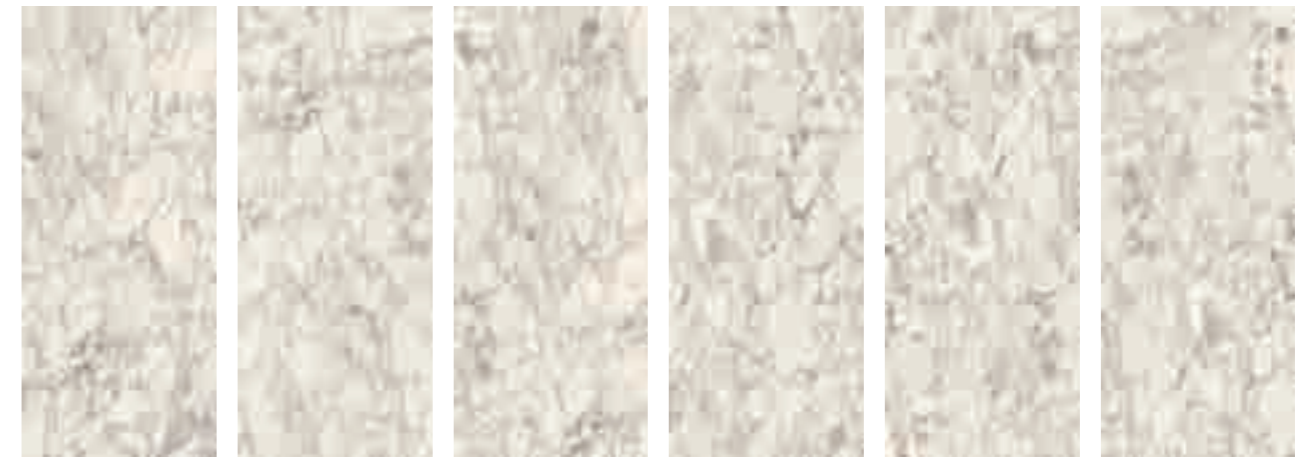

Maiora_Marble Effect Arabescato 120x278

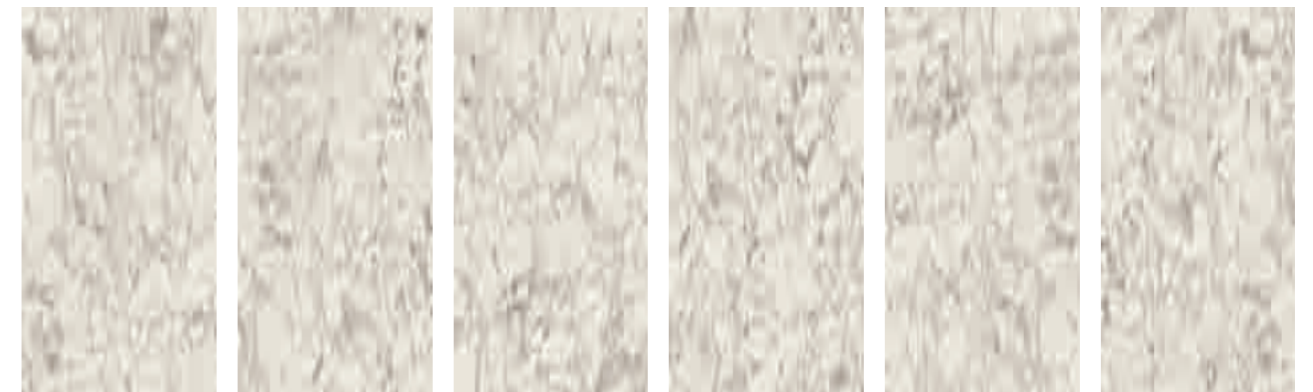

Maiora_Marble Effect Arabescato 120x240

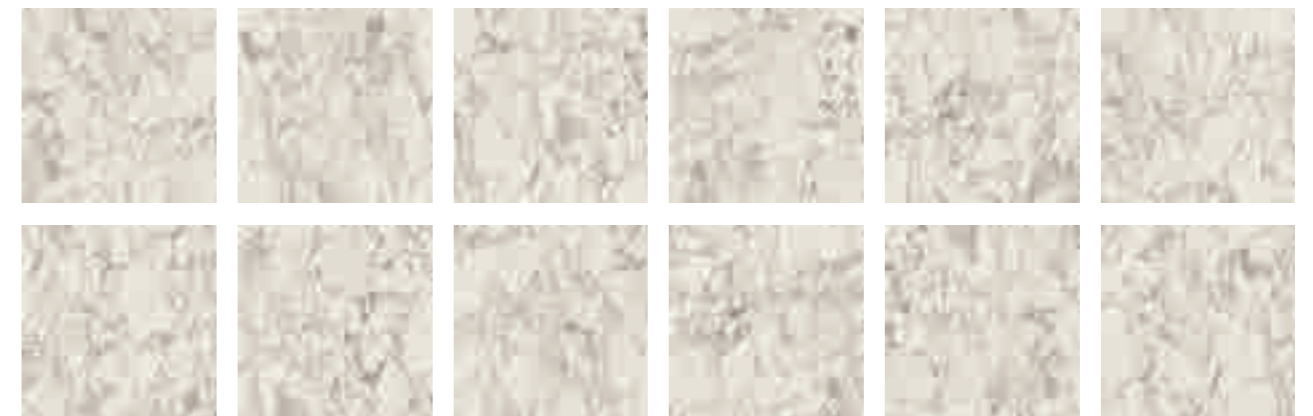

Maiora_Marble Effect Arabescato 120x120

Maiora_Marble Effect Statuario

120x278 120x240 120x120



R7EH Maiora_Marble Effect Statuario rettificato 120x278
R7EM Maiora_Marble Effect Statuario Glossy rettificato 120x278

- G** Naturale/Matt
- F** Glossy

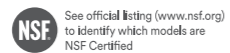

R6RT Maiora_Marble Effect Statuario rettificato 120x240
R6RN Maiora_Marble Effect Statuario Glossy rettificato 120x240

- G** Naturale/Matt
- F** Glossy

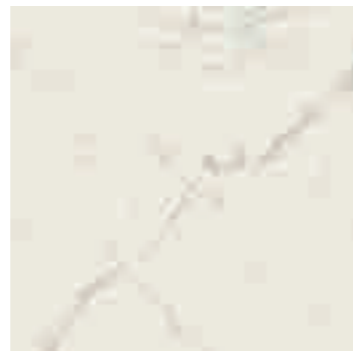

R6SE Maiora_Marble Effect Statuario rettificato 120x120
R6RY Maiora_Marble Effect Statuario Glossy rettificato 120x120

- G** Naturale/Matt
- F** Glossy

Marble Effect variations*



Maiora_Marble Effect Statuario 120x278

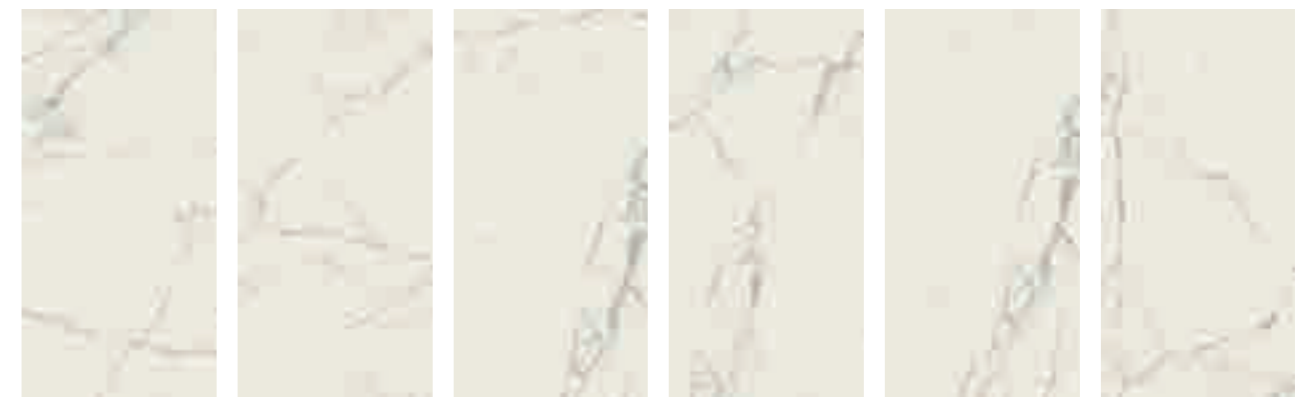

Maiora_Marble Effect Statuario 120x240



Maiora_Marble Effect Statuario 120x120

Maiora_Marble Effect Calacatta Oro

120x278 120x240 120x120

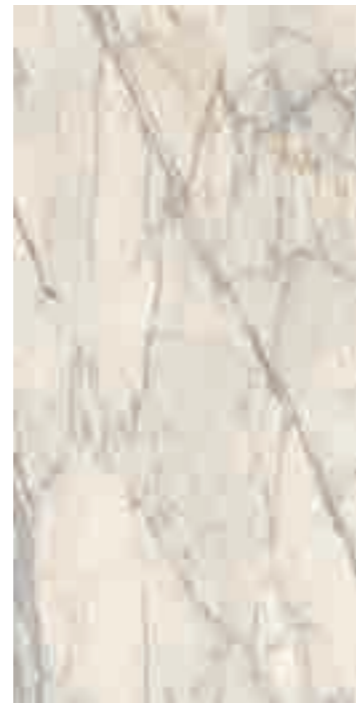

R6RS Maiora_Marble Effect Calacatta Oro rettificato 120x240
R6RL Maiora_Marble Effect Calacatta Oro Glossy rettificato 120x240

G Naturale/Matt
F Glossy



R6SD Maiora_Marble Effect Calacatta Oro rettificato 120x120
R6RW Maiora_Marble Effect Calacatta Oro Glossy rettificato 120x120

G Naturale/Matt
F Glossy

R7ED Maiora_Marble Effect Calacatta Oro rettificato 120x278
R7EK Maiora_Marble Effect Calacatta Oro Glossy rettificato 120x278

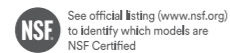

G Naturale/Matt
F Glossy

Marble Effect variations*



Maiora_Marble Effect Calacatta Oro 120x278



Maiora_Marble Effect Calacatta Oro 120x240



Maiora_Marble Effect Calacatta Oro 120x120

Maiora_Marble Effect Emperador

120x278 120x240 120x120

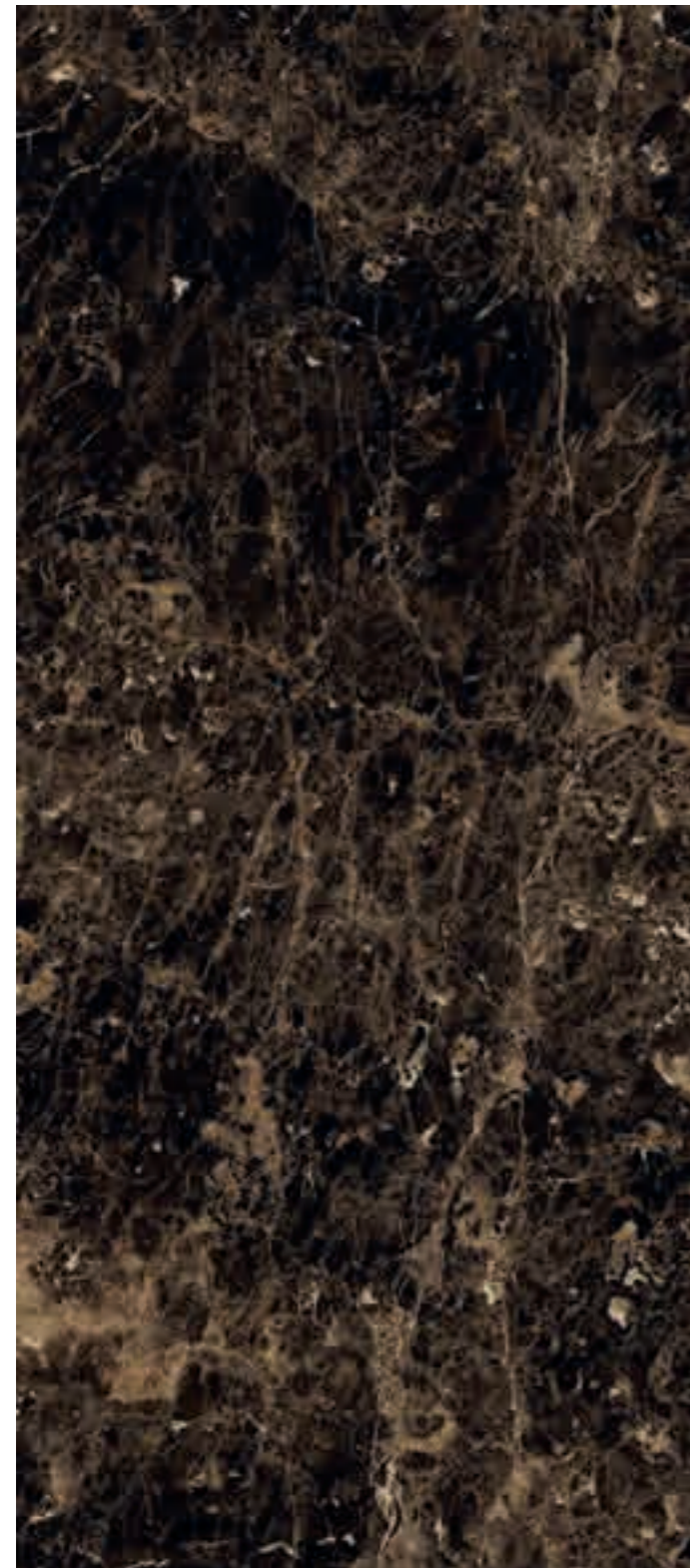

R7EN Maiora_Marble Effect Emperador Glossy rettificato 120x278

F Glossy

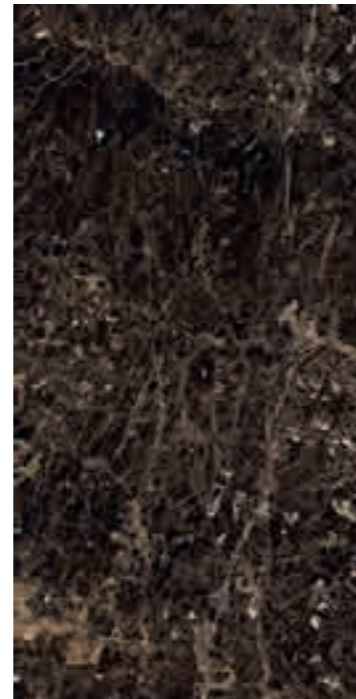
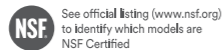

R6RP Maiora_Marble Effect Emperador Glossy rettificato 120x240

F Glossy

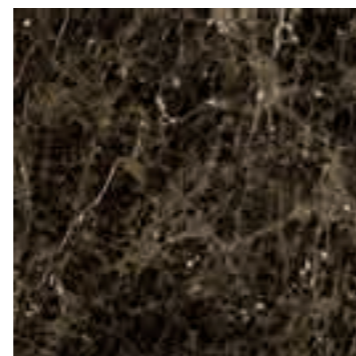

R6RZ Maiora_Marble Effect Emperador Glossy rettificato 120x120

F Glossy

Marble Effect variations*

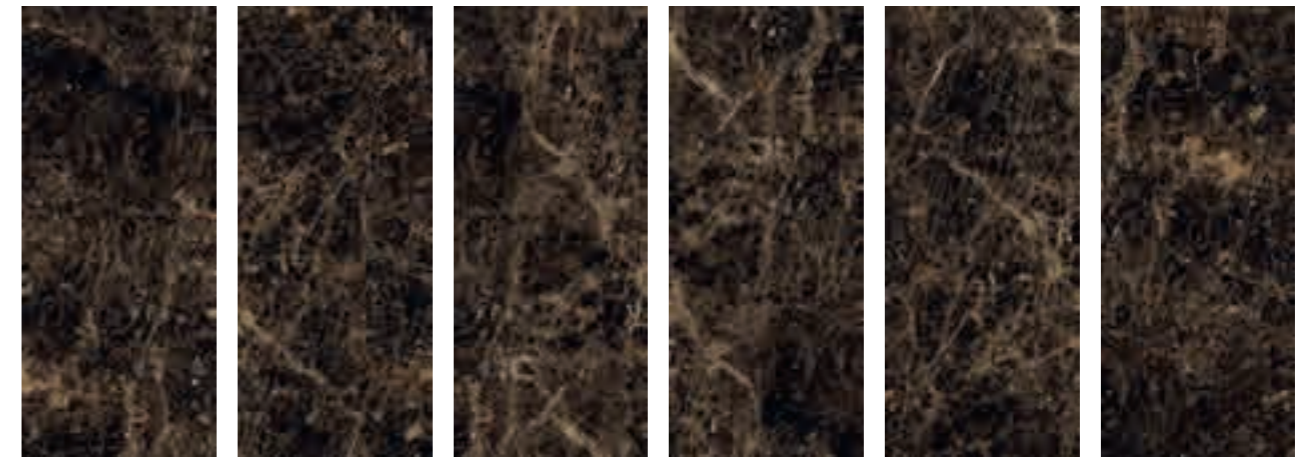

Maiora_Marble Effect Emperador 120x278

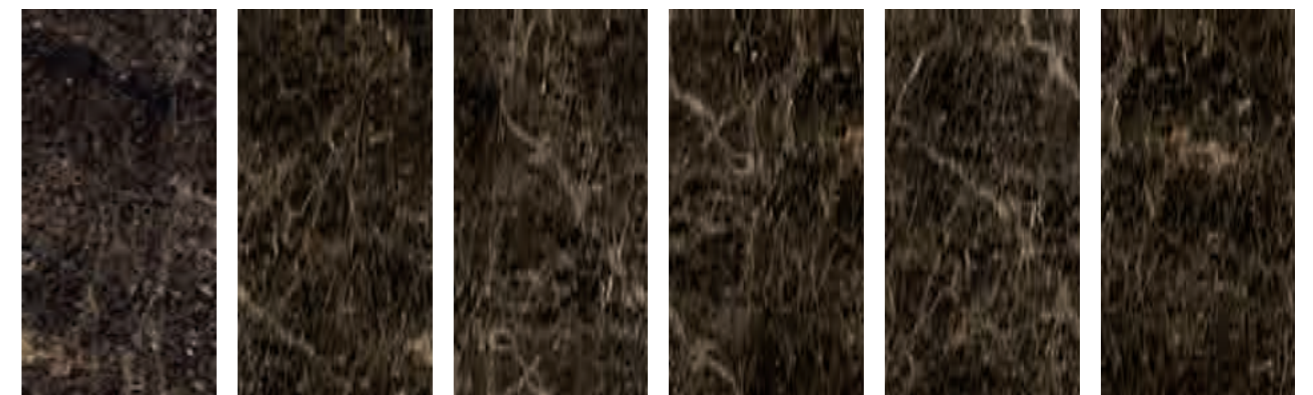

Maiora_Marble Effect Emperador 120x240



Maiora_Marble Effect Emperador 120x120

Maiora_Marble Effect Grafite

120x278 120x240 120x120

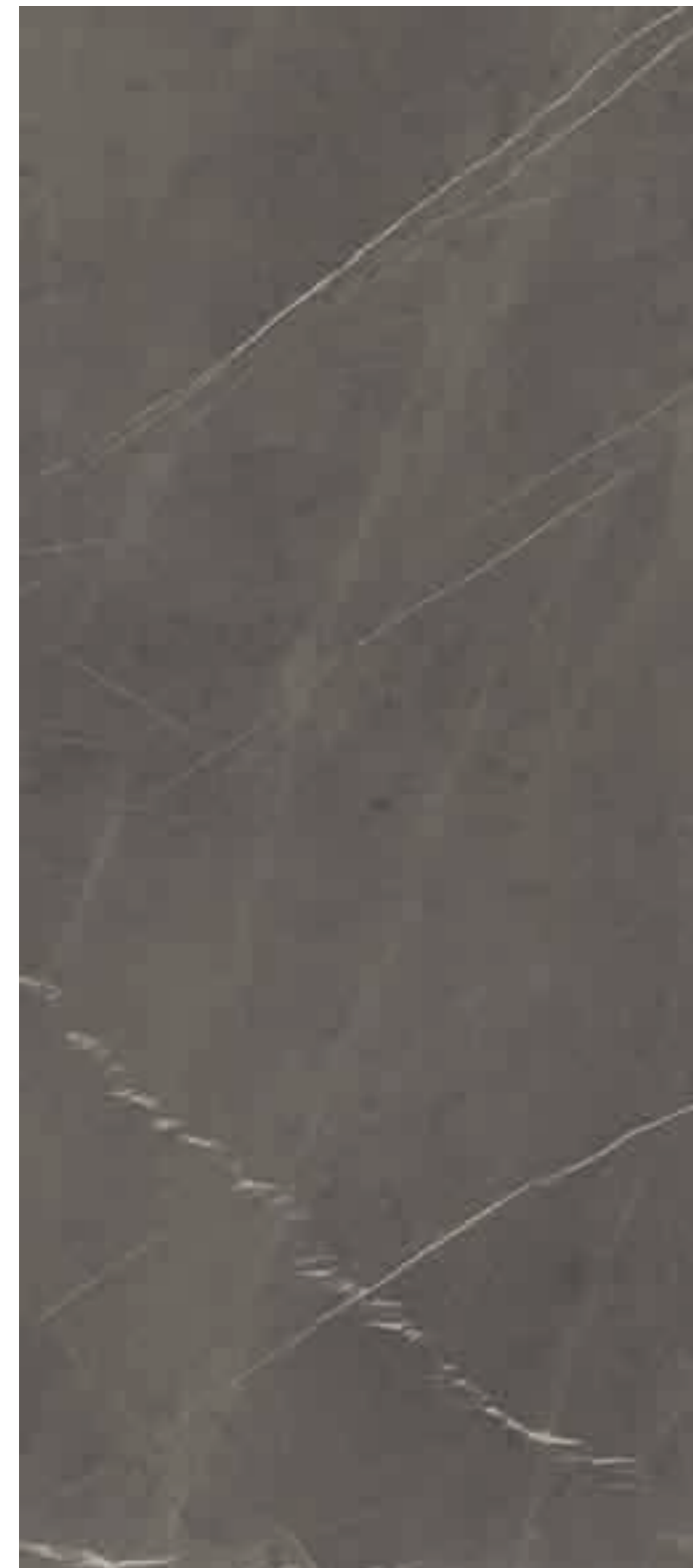

R7EP Maiora_Marble Effect Grafite rettificato 120x278
R7GH Maiora_Marble Effect Grafite Glossy rettificato 120x278

- G** Naturale/Matt
- F** Glossy

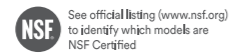

R6RU Maiora_Marble Effect Grafite rettificato 120x240
R6RQ Maiora_Marble Effect Grafite Glossy rettificato 120x240

- G** Naturale/Matt
- F** Glossy

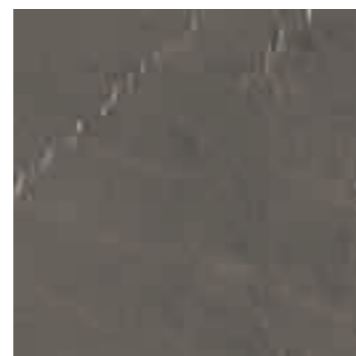

R6SF Maiora_Marble Effect Grafite rettificato 120x120
R6SO Maiora_Marble Effect Grafite Glossy rettificato 120x120

- G** Naturale/Matt
- F** Glossy

tech info

★

Marble Effect Variations (vedi Appendice pag. 598 / see Appendix page 598 / siehe Anhang S. 598 / voir Annexe page 598 / véase la pág. 598 del Apéndice / смотри приложение на стр. 598)

Marble Effect variations*

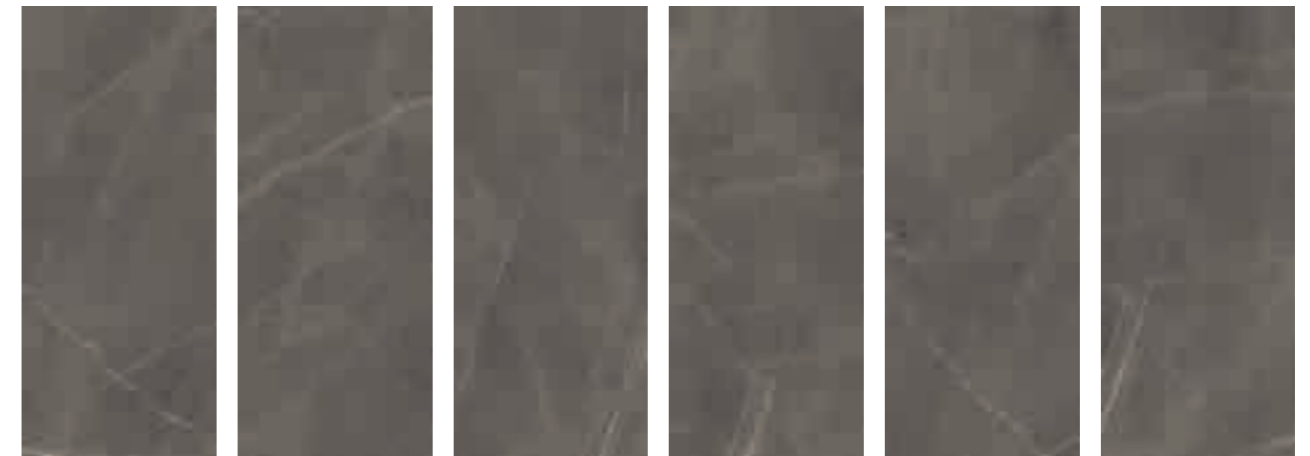

Maiora_Marble Effect Grafite 120x278



Maiora_Marble Effect Grafite 120x240



Maiora_Marble Effect Grafite 120x120



Significativa variazione di aspetto superficiale, grafica e colore da piastrella a piastrella e all'interno della stessa piastrella. Si consiglia di visionare la gamma cromatica prima della selezione del materiale. / Significant variation in texture, pattern and colour from tile to tile within the same production run. The colour range should be viewed before selecting the material. / Bedeutende Variation in Aussehen, Struktur und Farbe von Fliese zu Fliese und in ein und derselben Fliese. Es wird empfohlen, das Farbsortiment vor der Auswahl des Materials zu prüfen. / Variation significative au niveau de l'aspect, de la fantaisie et de la couleur entre les carreaux et au sein d'un même carreau. Il est recommandé de consulter la gamme des couleurs avant de sélectionner le matériel. / Variación considerable en el aspecto superficial, los motivos y el color entre un azulejo y otro y dentro del propio azulejo. Es aconsejable visualizar la gama cromática antes de seleccionar el material. / Значительные отличия вида поверхности, графики и цвета у разных плиток и на одной и той же плитке. Перед отбором материала рекомендуется просмотреть цветовую гамму.

imballi (vedi Appendice pag. 562) / packaging (see Appendix page 562) / verpackungen (siehe Anhang S. 562) / emballages (voir Annexe page 562) / embalajes (véase la pág. 562 del Apéndice) / упаковки (смотри приложение на стр. 562)

	Scatole / Box / Karton / Boite / Caja / Коробки	Pallet / Pallet / Palette / Palette / Pallet / Поддон	
	M ²	KG	≠ mm

fondi / plain tiles / grundfliesen / fonds / fondos / фоновая плитка					
120x278	1	3,34	52,99	18	60,05 1.074,00 6,0
120x240	1	2,88	45,90	20	57,60 1.021,00 6,0
120x120	1	1,44	22,95	24	34,56 615,00 6,0

Maiora_Concrete Effect Bianco

120x278 120x240 120x120



R7GL Maiora_Concrete Effect Bianco rettificato 120x278

H Naturale/Matt

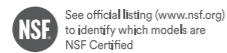

gres fine porcellanato colorato in massa - rettificato monocalibro / colorbody fine porcelain stoneware - rectified monocaliber / durchgefärbtes feinsteinzeug - rektifiziert, in einem werkmaß / grès cérame fin coloré dans la masse - rectifié monocalibre / gres porcelánico fino coloreado en toda la masa - rectificado monocalibre / гомогенный мелкозернистый керамогранит - ректифицированный монокалиберный

superfici / surfaces / finitions / oberflächen / superficies / поверхности: naturale/matt

Concrete Effect variations*



Maiora_Concrete Effect Bianco 120x278



Maiora_Concrete Effect Bianco 120x240



Maiora_Concrete Effect Bianco 120x120

Maiora_Concrete Effect Grigio Chiaro

120x278 120x240 120x120



R7GM Maiora_Concrete Effect Grigio Chiaro rettificato 120x278

H Naturale/Matt

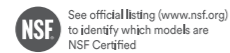

R6S1 Maiora_Concrete Effect Grigio Chiaro rettificato 120x240

H Naturale/Matt



R6SN Maiora_Concrete Effect Grigio Chiaro rettificato 120x120

H Naturale/Matt

Concrete Effect variations*



Maiora_Concrete Effect Grigio Chiaro 120x278



Maiora_Concrete Effect Grigio Chiaro 120x240

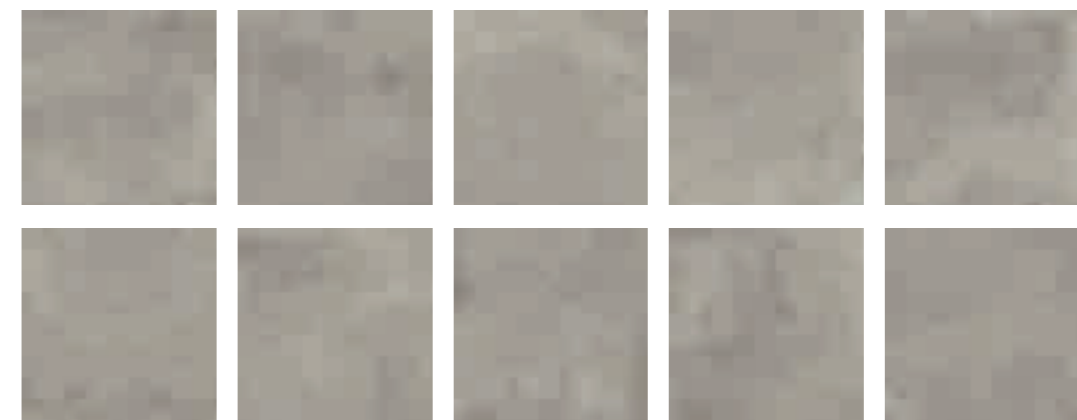

Maiora_Concrete Effect Grigio Chiaro 120x120

Maiora_Concrete Effect Grigio Scuro

120x278 120x240 120x120



R7GN Maiora_Concrete Effect Grigio Scuro rettificato 120x278

H Naturale/Matt

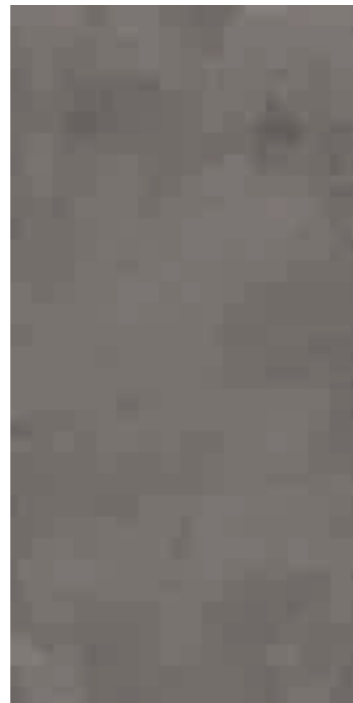
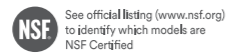

R6SK Maiora_Concrete Effect Grigio Scuro rettificato 120x240

H Naturale/Matt



R6SP Maiora_Concrete Effect Grigio Scuro rettificato 120x120

H Naturale/Matt

Concrete Effect variations*

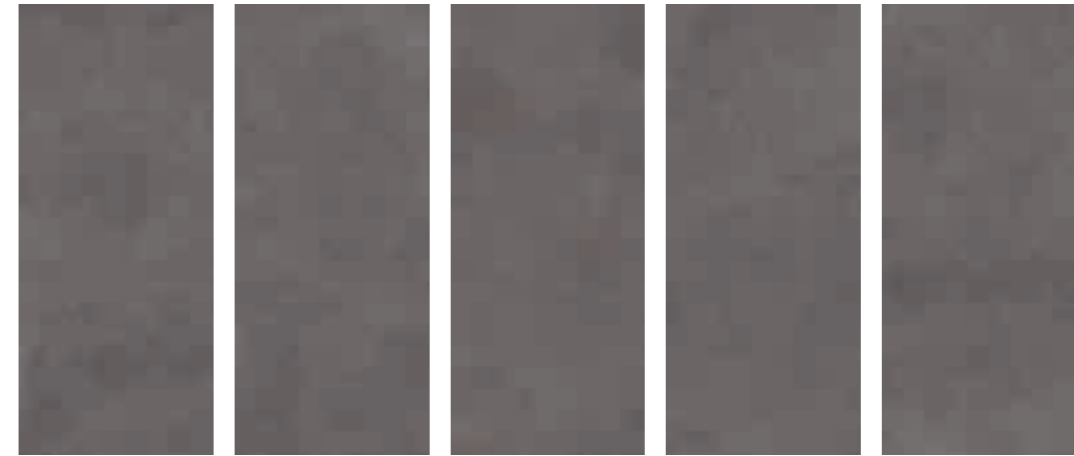

Maiora_Concrete Effect Grigio Scuro 120x278



Maiora_Concrete Effect Grigio Scuro 120x240

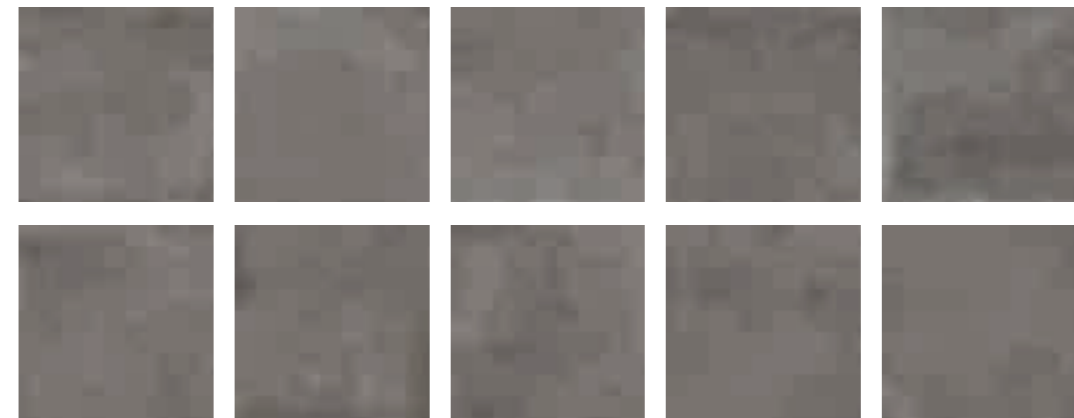

Maiora_Concrete Effect Grigio Scuro 120x120

Maiora_Concrete Effect Botanical

120x278 120x240

gres fine porcellanato colorato in massa - rettificato monocalibro / colorbody fine porcelain stoneware - rectified monocaliber / durchgefärbtes feinsteinzeug - rektifiziert, in einem werkmaß / grès cérame fin coloré dans la masse - rectifié monocalibre / gres porcelánico fino coloreado en toda la masa - rectificado monocalibre / гомогенный мелкозернистый керамогранит - ректифицированный монокалиберный

superfici / surfaces / finitions / oberflächen / superficies / поверхности: naturale/matt

Custom Decors



R817 Maiora_Concrete Effect Decoro Botanical A rettificato * 120x278
R77X Maiora_Concrete Effect Decoro Botanical A rettificato * 120x240



R81C Maiora_Concrete Effect Decoro Botanical B rettificato * 120x278
R77Y Maiora_Concrete Effect Decoro Botanical B rettificato * 120x240



R81D Maiora_Concrete Effect Decoro Botanical C rettificato * 120x278
R77Z Maiora_Concrete Effect Decoro Botanical C rettificato * 120x240

tech info

Concrete Effect variations (vedi Appendice pag. 598 / see Appendix page 598 / siehe Anhang S. 598 / voir Annexe page 598 / véase la pág. 598 del Apéndice / смотри приложение на стр. 598)

★

La produzione del Decoro Botanical è su richiesta / Decoro Botanical is produced to order / Die Herstellung von Decoro Botanical erfolgt auf Anfrage / La production de Decoro Botanical se fait à la demande / La producción del Decoro Botanical se realiza bajo pedido / Производство Decoro Botanical осуществляется по заказу.



Apprezzabili differenze nell'aspetto di superficie e grafica all'interno della stessa produzione. / Clearly distinguishable differences in texture and pattern within the same production run. / Auffällige Unterschiede in Aussehen und Struktur innerhalb der gleichen Produktionscharge. / Différences visibles au niveau de l'aspect et de la fantaisie entre les carreaux du même lot de production. / Diferencias visibles en el aspecto de la superficie y los motivos dentro de un mismo lote de producción. / Заметьные отличия вида поверхности и графики в одной и той же партии.

imballi (vedi Appendice pag. 585) / packaging (see Appendix page 585) / verpackungen (siehe Anhang S. 585) / emballages (voir Annexe page 585) / embalajes (véase la pág. 585 del Apéndice) / упаковки (смотри приложение на стр. 585)

Scatole / Box / Karton / Boite / Caja / Коробки Pallet / Pallet / Palette / Palette / Pallet / Поддон



fondi / plain tiles / grundfliesen / fonds / fondos / фоновая плитка							
120x278	1	3,34	52,99	18	60,05	1.074,00	6,0
120x240	1	2,88	45,90	20	57,60	1.021,00	6,0
120x120	1	1,44	22,95	24	34,56	615,00	6,0



MARBLE EFFECT

Gres Effetto Marmo

Marble Effect Porcelain Stoneware

Feinsteinzeug in Marmor-Optik

Grès Cérame Effet Marbre

Gres Porcelánico Efecto Màrmol

Керамогранит с Эффектом Мрамора

Bistrot

75x150 75x75 60x60 30x60 21x18,2 7x28



R782 Bistrot Paonazetto rettificato 75x150

Bistrot

75x150 75x75 60x60 30x60 21x18,2 7x28

Paonazzetto nat/matt strutturato strutturato Paonazzetto nat/matt - 7x28 - 21x18,2 strutturato strutturato Pietrasanta / Marfil / Infinity Augustus Paonazzetto / Calacatta Michelangelo / Arabescato / Emperador / Graphite / Statuario Crema Delicata Crux laupe / Crux Grey

D-COF > 0,42 BCR μ > 0,40 ≤ 175 mm³ UPEC CCC

Paonazzetto nat/mat - 7x28 - 21x18,2 - strutturato Paonazzetto nat/mat - strutturato

gres fine porcellanato colorato in massa - rettificato monocalibro / colorbody fine porcelain stoneware - rectified monocaliber / durchgefärbtes feinsteinzeug - rektifiziert, in einem werkmaß / grès cérame fin coloré dans la masse - rectifié monocalibre / gres porcelánico fino coloreado en toda la masa - rectificado monocalibre / гомогенный мелкозернистый керамогранит - ректифицированный монокалиберный

21x18,2 - 7x28

gres porcellanato / porcelain stoneware / feinsteinzeug / grès cérame émaillé / gres porcelánico / керамогранит

superfici / surfaces / finitions / oberflächen / superficies / поверхности:
naturale/matt + glossy + outdoor

marble effect

Paonazzetto

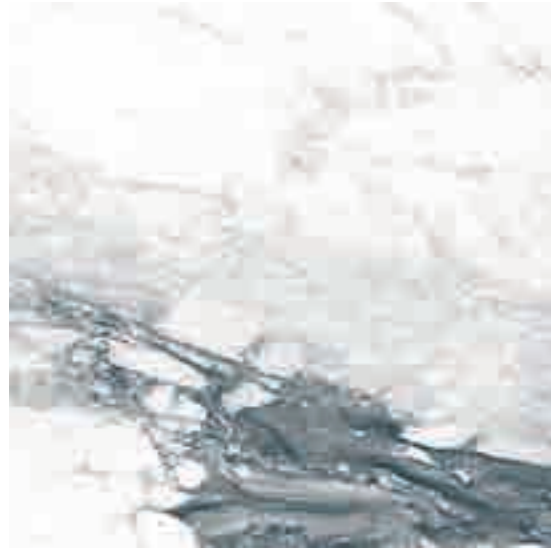

- G** Naturale/Matt
- F** Glossy

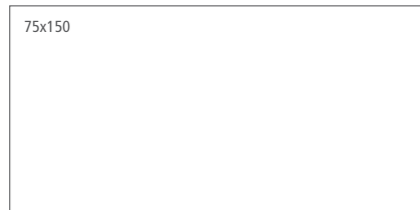

R782 Bistrot Paonazzetto rettificato
R786 Bistrot Paonazzetto Glossy rettificato

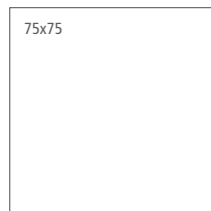

R784 Bistrot Paonazzetto rettificato
R788 Bistrot Paonazzetto Glossy rettificato

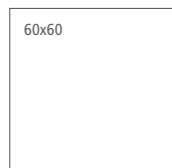

R7DC Bistrot Paonazzetto rettificato
R7DE Bistrot Paonazzetto Glossy rettificato



R7DG Bistrot Paonazzetto rettificato

Pietrasanta



- G** Soft
- F** Glossy

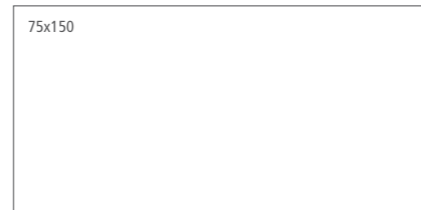

R50A Bistrot Pietrasanta Soft rettificato
R50H Bistrot Pietrasanta Glossy rettificato

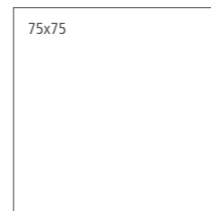

R4LF Bistrot Pietrasanta Soft rettificato
R4LG Bistrot Pietrasanta Glossy rettificato

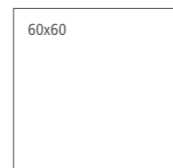

R4MH Bistrot Pietrasanta Soft rettificato
R4MJ Bistrot Pietrasanta Glossy rettificato



R4SL Bistrot Pietrasanta Soft rettificato

Statuario



- H** Soft
- F** Glossy

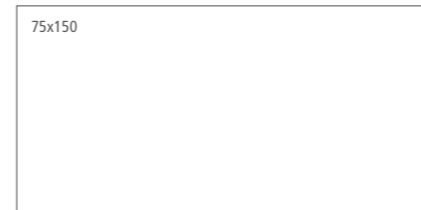

R5WD Bistrot Statuario Soft rettificato
R5WM Bistrot Statuario Glossy rettificato

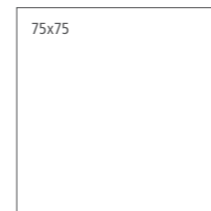

R5WH Bistrot Statuario Soft rettificato
R5WR Bistrot Statuario Glossy rettificato

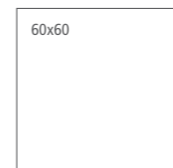

R5X4 Bistrot Statuario Soft rettificato
R5WY Bistrot Statuario Glossy rettificato



R5XA Bistrot Statuario Soft rettificato

Arabescato



- H** Soft
- F** Glossy

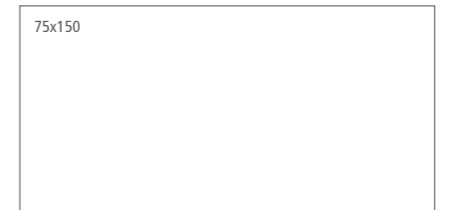

R5WC Bistrot Arabescato Soft rettificato
R5WL Bistrot Arabescato Glossy rettificato

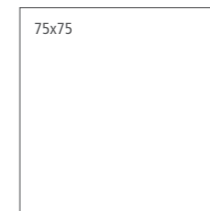

R5WG Bistrot Arabescato Soft rettificato
R5WQ Bistrot Arabescato Glossy rettificato



R5X3 Bistrot Arabescato Soft rettificato
R5WX Bistrot Arabescato Glossy rettificato



R5X8 Bistrot Arabescato Soft rettificato

Bistrot

75x150 75x75 60x60 30x60 21x18,2 7x28

gres fine porcellanato colorato in massa - rettificato monocalibro / colorbody fine porcelain stoneware - rectified monocaliber / durchgefärbtes feinsteinzeug - rektifiziert, in einem werkmaß / grès cérame fin coloré dans la masse - rectifié monocalibre / gres porcelánico fino coloreado en toda la masa - rectificado monocalibre / гомогенный мелкозернистый керамогранит - ректифицированный монокалиберный

21x18,2 - 7x28

gres porcellanato / porcelain stoneware / feinsteinzeug / grès cérame émaillé / gres porcelánico / керамогранит

superfici / surfaces / finitions / oberflächen / superficies / поверхности:
naturale/matt + glossy + outdoor

marble effect

Calacatta Michelangelo



- G** Soft
- F** Glossy

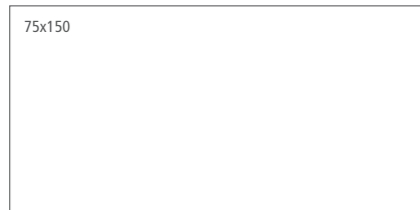

R50C Bistrot Calacatta Michelangelo Soft rettificato
R50J Bistrot Calacatta Michelangelo Glossy rettificato

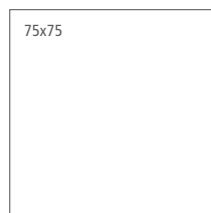

R4RM Bistrot Calacatta Michelangelo Soft rettificato
R4RJ Bistrot Calacatta Michelangelo Glossy rettificato

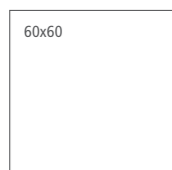

R4MK Bistrot Calacatta Michelangelo Soft rettificato
R4ML Bistrot Calacatta Michelangelo Glossy rettificato

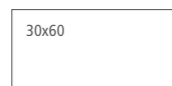

R4RY Bistrot Calacatta Michelangelo Soft rettificato

Crema Delicato



- H** Soft
- F** Glossy

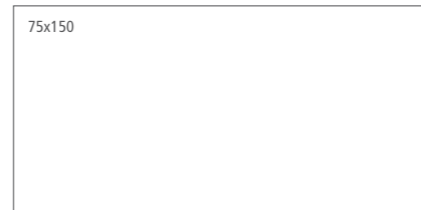

RG9Z Bistrot Crema Delicato Soft rettificato
RG9X Bistrot Crema Delicato Glossy rettificato

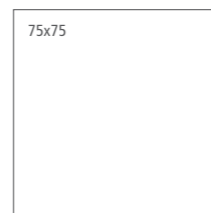

RG1 Bistrot Crema Delicato Soft rettificato
RG3 Bistrot Crema Delicato Glossy rettificato

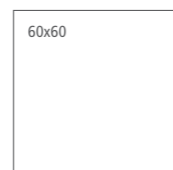

RG9S Bistrot Crema Delicato Soft rettificato
RG9P Bistrot Crema Delicato Glossy rettificato



RG5 Bistrot Crema Delicato Soft rettificato

Marfil



- G** Soft
- F** Glossy

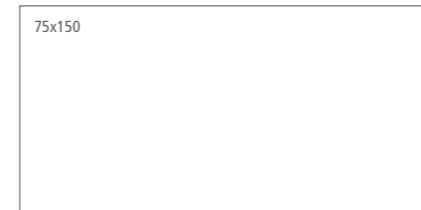

R50D Bistrot Marfil Soft rettificato
R50K Bistrot Marfil Glossy rettificato

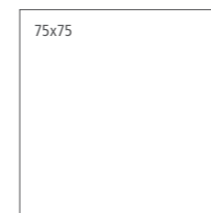

R4RN Bistrot Marfil Soft rettificato
R4RK Bistrot Marfil Glossy rettificato



R4MN Bistrot Marfil Soft rettificato
R4MM Bistrot Marfil Glossy rettificato

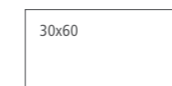

R4SM Bistrot Marfil Soft rettificato

Crux Taupe



- H** Soft
- F** Glossy

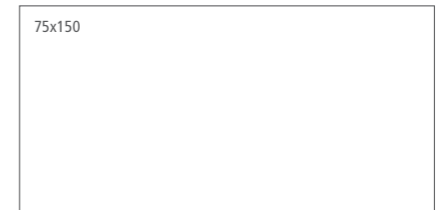

R50E Bistrot Crux Taupe Soft rettificato
R50L Bistrot Crux Taupe Glossy rettificato

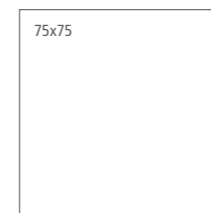

R4UR Bistrot Crux Taupe Soft rettificato
R4LQ Bistrot Crux Taupe Glossy rettificato

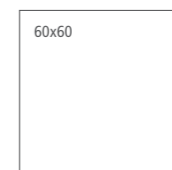

R4UT Bistrot Crux Taupe Soft rettificato
R4RR Bistrot Crux Taupe Glossy rettificato

Bistrot

75x150 75x75 60x60 30x60 21x18,2 7x28

gres fine porcellanato colorato in massa - rettificato monocalibro / colorbody fine porcelain stoneware - rectified monocaliber / durchgefärbtes feinsteinzeug - rektifiziert, in einem werkmaß / grès cérame fin coloré dans la masse - rectifié monocalibre / gres porcelánico fino coloreado en toda la masa - rectificado monocalibre / гомогенный мелкозернистый керамогранит - ректифицированный монокалиберный

21x18,2 - 7x28

gres porcellanato / porcelain stoneware / feinsteinzeug / grès cérame émaillé / gres porcelánico / керамогранит

superfici / surfaces / finitions / oberflächen / superficies / поверхности:
naturale/matt + glossy + outdoor

marble effect

Crux Grey

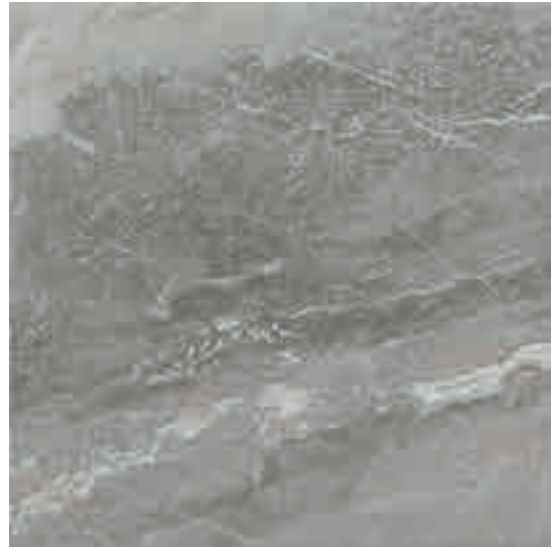

- H** Soft
- F** Glossy
- H** Strutturato



R50F Bistrot Crux Grey Soft rettificato
R50M Bistrot Crux Grey Glossy rettificato
R50P Bistrot Crux Grey Strutturato rettificato

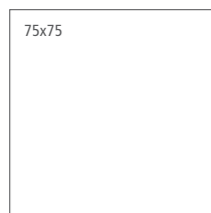

R4US Bistrot Crux Grey Soft rettificato
R4LP Bistrot Crux Grey Glossy rettificato

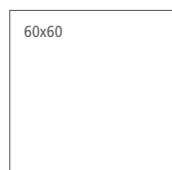

R4UU Bistrot Crux Grey Soft rettificato
R4RS Bistrot Crux Grey Glossy rettificato

Augustus



- G** Soft
- F** Glossy

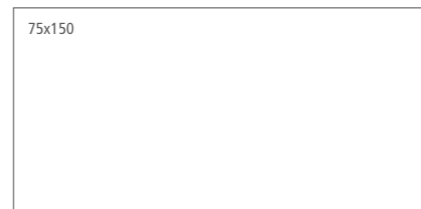

RG9Y Bistrot Augustus Soft rettificato
RG9W Bistrot Augustus Glossy rettificato

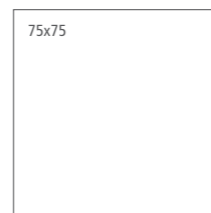

RGAO Bistrot Augustus Soft rettificato
RGAZ Bistrot Augustus Glossy rettificato

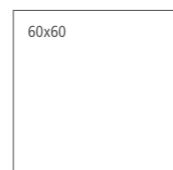

RG9R Bistrot Augustus Soft rettificato
RG9N Bistrot Augustus Glossy rettificato



RG4 Bistrot Augustus Soft rettificato

Grafite

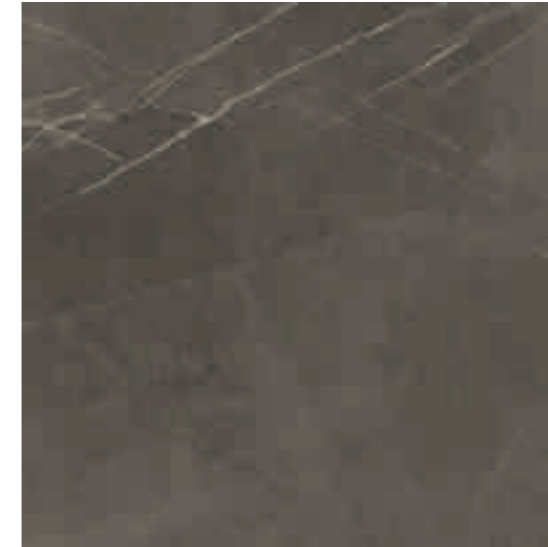

- H** Soft
- F** Glossy

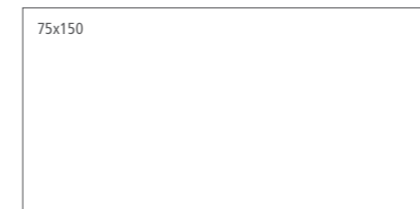

R5WF Bistrot Grafite Soft rettificato
R5WP Bistrot Grafite Glossy rettificato

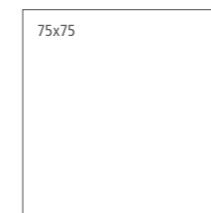

R5WK Bistrot Grafite Soft rettificato
R5WT Bistrot Grafite Glossy rettificato



R5X6 Bistrot Grafite Soft rettificato
R5X2 Bistrot Grafite Glossy rettificato

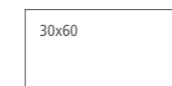

R5XD Bistrot Grafite Soft rettificato

Emperador

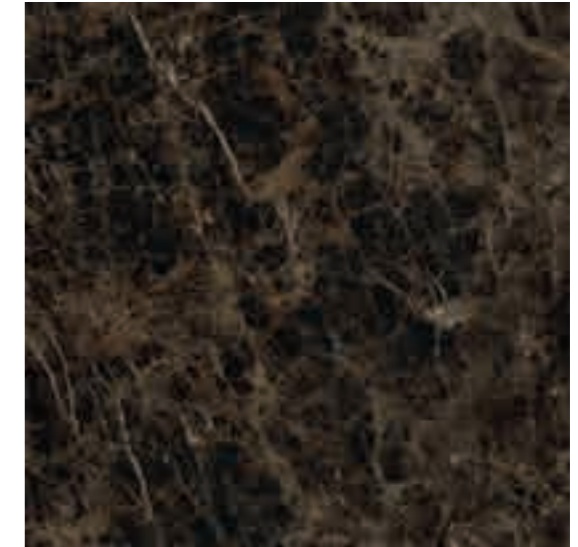

- F** Glossy

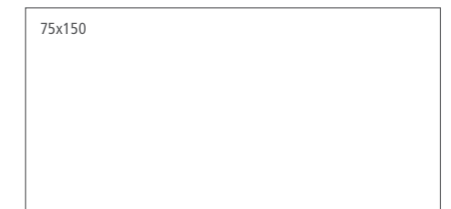

R5WN Bistrot Emperador Glossy rettificato

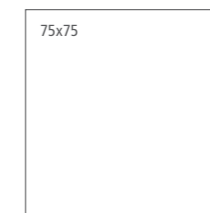

R5WS Bistrot Emperador Glossy rettificato

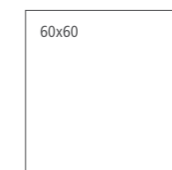

R5WZ Bistrot Emperador Glossy rettificato

Bistrot

75x150 75x75 60x60 30x60 21x18,2 7x28

gres fine porcellanato colorato in massa - rettificato monocalibro / colorbody fine porcelain stoneware - rectified monocaliber / durchgefärbtes feinsteinzeug - rektifiziert, in einem werkmaß / grès cérame fin coloré dans la masse - rectifié monocalibre / gres porcelánico fino coloreado en toda la masa - rectificado monocalibre / гомогенный мелкозернистый керамогранит - ректифицированный монокалиберный

21x18,2 - 7x28

gres porcellanato / porcelain stoneware / feinsteinzeug / grès cérame émaillé / gres porcelánico / керамогранит

superfici / surfaces / finitions / oberflächen / superficies / поверхности:
naturale/matt + glossy + outdoor

marble effect

Infinity

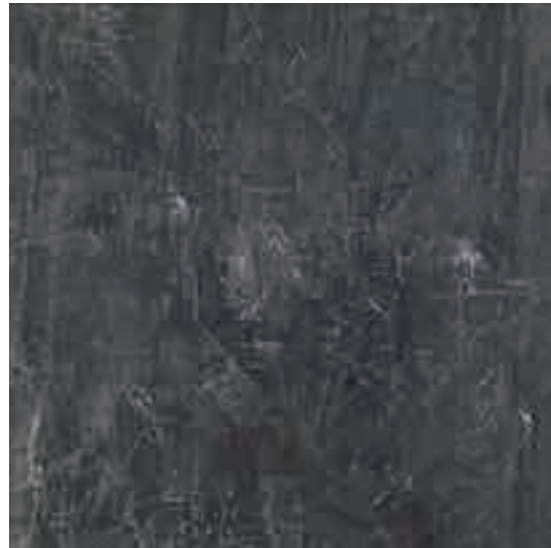

- H** Soft
- F** Glossy
- H** Strutturato

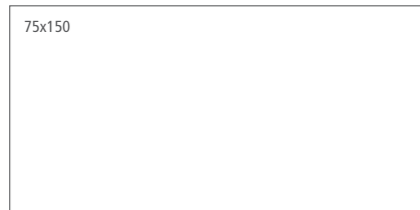

R50G Bistrot Infinity Soft rettificato
R50N Bistrot Infinity Glossy rettificato
R50Q Bistrot Infinity Strutturato rettificato

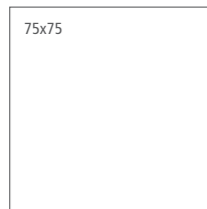

R4RQ Bistrot Infinity Soft rettificato
R4RL Bistrot Infinity Glossy rettificato

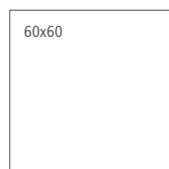

R4RU Bistrot Infinity Soft rettificato
R4RT Bistrot Infinity Glossy rettificato

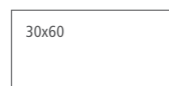

R4SP Bistrot Infinity Soft rettificato

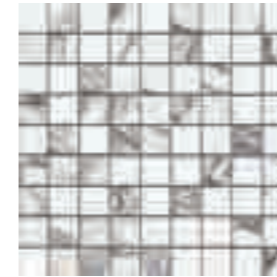

R7QQ Bistrot Mosaico Paonazetto**
R7QN Bistrot Mosaico Paonazetto Glossy**
30x30



R7WU Bistrot Mosaico Trapezi Paonazetto Glossy*
30x30

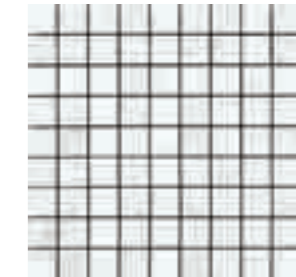

R4ZL Bistrot Mosaico Pietrasanta Soft*
30x30

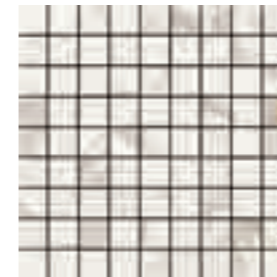

R4ZM Bistrot Mosaico Calacatta Michelangelo Soft*
30x30



R4ZK Bistrot Mosaico Marfil Soft*
30x30



R4ZQ Bistrot Mosaico Crux Taupe Soft*
30x30



R4ZR Bistrot Mosaico Crux Grey Soft*
30x30

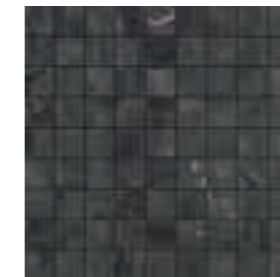

R4ZS Bistrot Mosaico Infinity Soft*
30x30



R65S Bistrot Mosaico Statuario Soft 30x30**
R65W Bistrot Mosaico Statuario Glossy 30x30**



R65R Bistrot Mosaico Arabescato Soft 30x30**
R65V Bistrot Mosaico Arabescato Glossy 30x30**

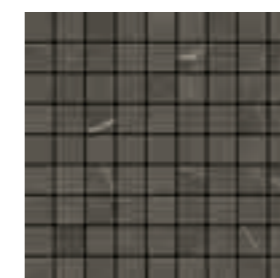

R65T Bistrot Mosaico Grafite Soft 30x30**
R65Y Bistrot Mosaico Grafite Glossy 30x30**

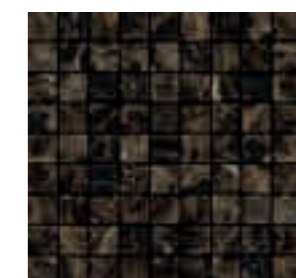

R65X Bistrot Mosaico Emperador Glossy 30x30**

Bistrot

75x150 75x75 60x60 30x60 21x18,2 7x28

gres fine porcellanato colorato in massa - rettificato monocalibro / colorbody fine porcelain stoneware - rectified monocaliber / durchgefärbtes feinsteinzeug - rektifiziert, in einem werkmaß / grès cérame fin coloré dans la masse - rectifié monocalibre / gres porcelánico fino coloreado en toda la masa - rectificado monocalibre / гомогенный мелкозернистый керамогранит - ректифицированный монокалиберный

21x18,2 - 7x28

gres porcellanato / porcelain stoneware / feinsteinzeug / grès cérame émaillé / gres porcelánico / керамогранит

superfici / surfaces / finitions / oberflächen / superficies / поверхности:
naturale/matt + glossy + outdoor

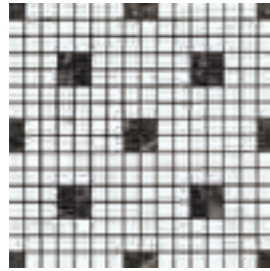

R4ZH Bistrot Mosaico Pietrasanta Glossy*
30x30

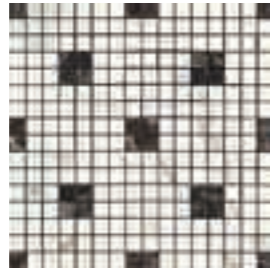

R4ZJ Bistrot Mosaico Calacatta Michelangelo Glossy*
30x30

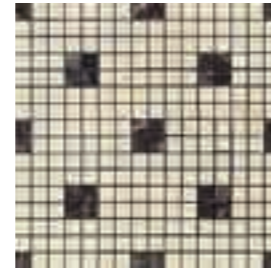

R4ZN Bistrot Mosaico Marfil Glossy*
30x30

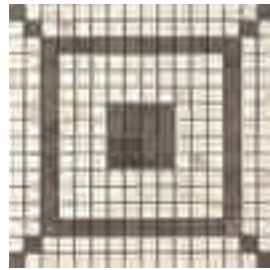

RKU9 Bistrot Mosaico Decor Crema Delicata Glossy*
30x30

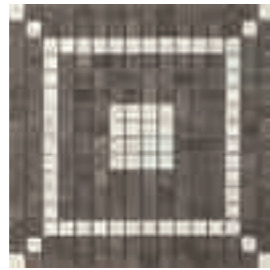

RKU8 Bistrot Mosaico Decor Augustus Glossy*
30x30



RKU7 Bistrot Mosaico Brick Crema Delicata Soft*
30x30



RKU5 Bistrot Mosaico Brick Augustus Soft*
30x30

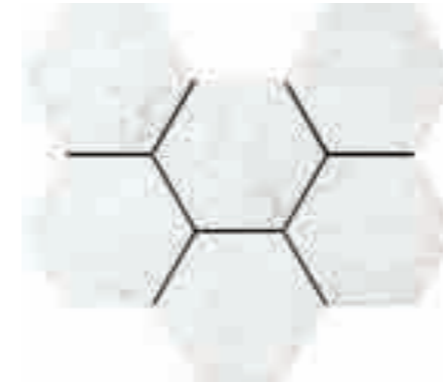

R4SZ Bistrot Pietrasanta
21x18,2

G



R4TA Bistrot Calacatta Michelangelo
21x18,2

G



R4TC Bistrot Marfil
21x18,2

G



R4TD Bistrot Crux Taupe
21x18,2

H

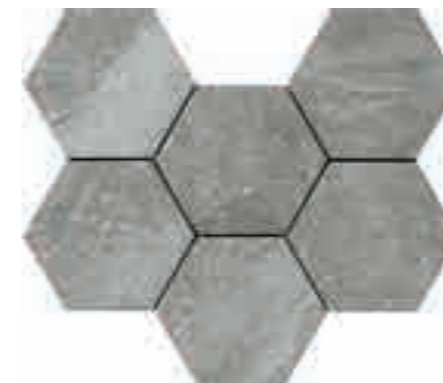

R4TE Bistrot Crux Grey
21x18,2

H



R4TF Bistrot Infinity
21x18,2

G

Bistrot

75x150 75x75 60x60 30x60 21x18,2 7x28

gres fine porcellanato colorato in massa - rettificato monocalibro / colorbody fine porcelain stoneware - rectified monocalibre / durchgefärbtes feinsteinzeug - rektifiziert, in einem werkmaß / grès cérame fin coloré dans la masse - rectifié monocalibre / gres porcelánico fino coloreado en toda la masa - rectificado monocalibre / гомогенный мелкозернистый керамогранит - ректифицированный монокалиберный

21x18,2 - 7x28

gres porcellanato / porcelain stoneware / feinsteinzeug / grès cérame émaillé / gres porcelánico / керамогранит

superfici / surfaces / finitions / oberflächen / superficies / поверхности:
naturale/matt + glossy + outdoor



R45S Bistrot Pietrasanta
7x28



R45T Bistrot Calacatta Michelangelo
7x28



R45U Bistrot Marfil
7x28



R45W Bistrot Crux Taupe
7x28



R45X Bistrot Crux Grey
7x28



R45Y Bistrot Infinity
7x28



R4YP Bistrot Decoro Pietrasanta
21x18,2



R4YQ Bistrot Decoro Calacatta Michelangelo
21x18,2



R4YR Bistrot Decoro Marfil
21x18,2

Per le pavimentazioni esterne non protette, Ragno consiglia di creare una pendenza $\geq 1,5\%$ sulla superficie calpestabile allo scopo di limitare il formarsi di ristagni d'acqua localizzati. Nel caso in cui questi ristagni permangano sulla superficie delle piastrelle nonostante una posa a regola d'arte, è necessario intervenire meccanicamente con l'utilizzo di scope o aspira-liquidi. / For unprotected outdoor pavings, Ragno recommends the creation of a gradient of $\geq 1.5\%$ on the finished surface, to prevent the formation of patches of standing water. In the event that standing water persists on the surface of the tiles in spite of correct installation, it must be removed mechanically with the aid of brooms or wet-and-dry vacuum cleaners. / Zur Unterbindung von punktueller Stauwasserbildung bei Belägen in ungeschützten Außenbereichen, empfiehlt die Ragno die Ausbildung eines Gefälles $\geq 1,5\%$ auf der Trittläche. Sollte trotz fachgerechter Verlegung Stauwasser auf der Fliesenoberfläche zurückbleiben, ist dessen mechanische Entfernung mit Hilfe eines Besens oder Nasssaugers erforderlich. / Pour des sols extérieurs non protégés, Ragno conseille de créer une inclinaison $\geq 1,5\%$ sur la surface de piétinement en vue de limiter la stagnation localisée de l'eau. Si, malgré une pose dans les règles de l'art, cette stagnation devait persister à la surface des carreaux, une intervention mécanique, au moyen de balais et d'aspirateurs de liquides, est alors nécessaire. / En el caso de pavimentaciones exteriores no protegidas, Ragno recomienda crear una pendiente $\geq 1,5\%$ en la superficie transitable para limitar la formación de depósitos localizados de agua estancada. En caso de que estos depósitos de agua permanezcan en la superficie del azulejo, aun cuando la colocación se haya realizado correctamente, será necesario intervenir mecánicamente empleando un cepillo o un aspirador de líquidos. / Для наружных незащищенных полов Ragno рекомендует создавать уклон $\geq 1,5\%$ на пешеходной поверхности для снижения образования локальных застоев воды. В случае, если застои воды образуются на плитке несмотря на правильную укладку, необходимо прибегать к использованию механических средств, таких как щетки или же аппараты для сбора жидкостей.

tech info



Mosaico assemblato su rete in fibra di vetro / Mosaic mesh - mounted on fibreglass / Auf Glasfasernetz geklebtes Mosaik / Mosaïque montée sur filet en fibre de verre / Mosaico enmallado sobre fibra de vidrio / Мозаика, собранная на сетке из стекловолокна

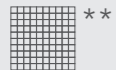

Mosaico assemblato con tratto plastico / Spot-bonded mosaic / Punktverklebtes Mosaik / Mosaïque montée avec trait de colle / Mosaico colocado aplicando cola plástica / Мозаика с сегментами, выполненными из пластмассы - Мозаика, собранная на клеевой точке

Battiscopa ottenuto da taglio del fondo / Skirting cut from plain tile / Aus Grundfliese geschchnittener Sockel / Plinthe obtenue par découpe du fond / Rodapié obtenido mediante corte del fondo / Плинтус, полученный методом нарезания фоновой плитки



Vedi Appendice pag. 585
See Appendix page 585
Siehe Anhang S. 585
Voir Annexe page 585
Véase la pág. 585 del Apéndice
Смотри приложение на стр. 585



Apprezzabili differenze nell'aspetto di superficie e grafica all'interno della stessa produzione. / Clearly distinguishable differences in texture and pattern within the same production run. / Auffällige Unterschiede in Aussehen und Struktur innerhalb der gleichen Produktionscharge. / Différences visibles au niveau de l'aspect et de la fantaisie entre les carreaux du même lot de production. / Diferencias visibles en el aspecto de la superficie y los motivos dentro de un mismo lote de producción. / Заметные отличия вида поверхности и графики в одной и той же партии.



Significativa variazione di aspetto superficiale, grafica e colore da piastrella a piastrella e all'interno della stessa piastrella. Si consiglia di visionare la gamma cromatica prima della selezione del materiale. / Significant variation in texture, pattern and colour from tile to tile within the same production run. The colour range should be viewed before selecting the material. / Bedeutende Variation in Aussehen, Struktur und Farbe von Fliese zu Fliese und in ein und derselben Fliese. Es wird empfohlen, das Farbsortiment vor der Auswahl des Materials zu prüfen. / Variation significative au niveau de l'aspect, de la fantaisie et de la couleur entre les carreaux et au sein d'un même carreau. Il est recommandé de consulter la gamme des couleurs avant de sélectionner le matériel. / Variación considerable en el aspecto superficial, los motivos y el color entre un azulejo y otro y dentro del propio azulejo. Es aconsejable visualizar la gama cromática antes de seleccionar el material. / Значительные отличия вида поверхности, графики и цвета у разных плиток и на одной и той же плитке. Перед отбором материала рекомендуется посмотреть цветовую гамму.



Variazioni irregolari da piastrella a piastrella. Una piastrella può differire totalmente nell'aspetto superficiale e colore da un'altra. Si consiglia di visionare la gamma cromatica prima della selezione del materiale. / Random differences from tile to tile. One tile may have totally different texture and colour from another. The colour range should be viewed before selecting the material. / Wesentliche Variationen von Fliese zu Fliese. Eine Fliese kann sich in Aussehen und Farbe komplett von einer anderen unterscheiden. Es wird empfohlen, das Farbsortiment vor der Auswahl des Materials zu prüfen. / Variations irrégulières entre les carreaux. L'aspect et la couleur peuvent être complètement différents d'un carreau à l'autre. Il est recommandé de consulter la gamme des couleurs avant de sélectionner le matériel. / Variaciones irregulares entre un azulejo y otro. Un azulejo puede ser completamente diferente de otro en el aspecto superficial y el color. Es aconsejable visualizar la gama cromática antes de seleccionar el material. / Неоднородные изменения на разных плитках. Каждая плитка может полностью отличаться по виду поверхности и цвету от другой. Перед отбором материала рекомендуется посмотреть цветовую гамму.

pezzi speciali / trims / spezialteile / pièces spéciales / piezas especiales / специальные изделия



BT.B.C. ***
7x60



BT.B.C. Glossy***
7x60

Bistrot Paonazzetto	R7QE	R7QL
Bistrot Pietrasanta	R4VK	R4VS
Bistrot Statuario	R6WE	R6WM
Bistrot Arabescato	R6WC	R6WK
Bistrot Calacatta Michelangelo	R4VL	R4VT
Bistrot Crema Delicato	RGLD	RGLH
Bistrot Marfil	R4VM	R4VU
Bistrot Crux Taupe	R4VP	R4VV
Bistrot Augustus	RGLC	RGLG
Bistrot Emperador	-	R6WP
Bistrot Grafite	R6WG	R6WR
Bistrot Crux Grey	R4VQ	R4VW
Bistrot Infinity	R4VR	R4VX



BT.B.C. ***
7x75



BT.B.C. Glossy***
7x75

Bistrot Paonazzetto	R7QG	R7QJ
Bistrot Pietrasanta	R50V	R51C
Bistrot Statuario	R6VH	R6VU
Bistrot Arabescato	R6VF	R6VS
Bistrot Calacatta Michelangelo	R50W	R51D
Bistrot Crema Delicato	RGLF	RGLK
Bistrot Marfil	R50X	R51E
Bistrot Crux Taupe	R50Z	R51F
Bistrot Augustus	RGLE	RGLJ
Bistrot Emperador	-	R6VW
Bistrot Grafite	R6VN	R6VY
Bistrot Crux Grey	R51A	R51G
Bistrot Infinity	R50Y	R51H

imballi / packaging / verpackungen / emballages / embalajes / упаковки

Scatole / Box / Karton / Boite / Caja / Коробки

Pallet / Pallet / Palette / Palette / Pallet / Поддон

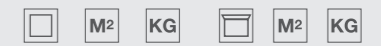

fondi / plain tiles / grundfliesen / fonds / fondos / фоновая плитка	Scatole / Box / Karton / Boite / Caja / Коробки	Pallet / Pallet / Palette / Palette / Pallet / Поддон	mm
75x150 paonazzetto / soft / strut.	2, 2,25	55,16	21 47,25 1158,37 10,5
75x150 glossy	2	2,25 55,89	21 47,25 1173,62 10,5
75x75	2	1,13 23,81	42 47,25 1000,00 9,5
75x75 glossy	2	1,13 23,81	42 47,25 1000,00 9,5
60x60 paonazzetto / soft	3	1,08 22,67	40 43,20 906,99 9,5
60x60 glossy	3	1,08 26,21	40 43,20 1048,54 10
30x60 paonazzetto / soft	6	1,08 21,51	48 51,84 1032,26 9,5
21x18,2	16	0,46 9,30	100 45,86 930,33 9,5
7x28	50	0,98 19,18	52 50,96 997,11 9
decori / decorative pieces / dekore / décors / decoraciones / декоры			
30x30 mosaico paonazz. / soft	4	0,36 7,50	9,5
30x30 mosaico glossy	4	0,36 7,50	9,5
30x30 mosaico trapezi	4	0,36 7,00	9,5
30x30 mosaico brick soft	4	0,36 10,00	9,5
30x30 mosaico decor glossy	4	0,36 7,50	9,5
21x18,2decoro	16	0,46 9,52	100 45,86 952,85 9,5
pezzi speciali / trims / spezialteile / pièces spéciales / piezas especiales / специальные изделия			
7x75 BT.B.C. paonazzetto	14	10,5 ml 20,00	9,5
7x75 BT.B.C. soft	13	9,75 ml 17,45	9,5
7x75 BT.B.C. glossy	14	10,5 ml 18,57	9,5
7x60 BT.B.C. paonazz. - soft	15	9,00 ml 14,43	9,5
7x60 BT.B.C. glossy	14	8,40 ml 14,88	10

Imperiale

60x120 58x116 60x60 58x58



R732 Imperiale Travertino Grigio glossy rettificato 58x58

Imperiale

60x120 58x116 60x60 58x58



gres porcellanato - rettificato monocalibro / porcelain stoneware - rectified monocaliber / feinsteinzeug - rektifiziert, in einem werkmaß / grès cérame émaillé - rectifié monocalibre / gres porcelánico - retificado monocalibre / керамогранит - ректифицированный монокалиберный

superfici / surfaces / finitions / oberflächen / superficies / поверхности: naturale/matt + glossy

marble effect



H Naturale/Matt
F Glossy

60x120 Naturale/Matt
58x116 Glossy

R72P Imperiale Bianco rettificato
R70Z Imperiale Bianco Glossy rettificato

60x60 Naturale/Matt
58x58 Glossy

R738 Imperiale Bianco rettificato
R72W Imperiale Bianco Glossy rettificato



H Naturale/Matt
F Glossy

60x120 Naturale/Matt
58x116 Glossy

R72Q Imperiale Venato rettificato
R710 Imperiale Venato Glossy rettificato

60x60 Naturale/Matt
58x58 Glossy

R739 Imperiale Venato rettificato
R72X Imperiale Venato Glossy rettificato



H Naturale/Matt
F Glossy

60x120 Naturale/Matt
58x116 Glossy

R72R Imperiale Statuarietto rettificato
R72G Imperiale Statuarietto Glossy rettificato

60x60 Naturale/Matt
58x58 Glossy

R73A Imperiale Statuarietto rettificato
R72Y Imperiale Statuarietto Glossy rettificato



H Naturale/Matt
F Glossy

58x116 Glossy

R72H Imperiale Calacatta Glossy rettificato

60x60 Naturale/Matt
58x58 Glossy

R73C Imperiale Calacatta rettificato
R72Z Imperiale Calacatta Glossy rettificato

Imperiale

60x120 58x116 60x60 58x58

gres porcellanato - rettificato monocalibro / porcelain stoneware - rectified monocaliber / feinsteinzeug - rektifiziert, in einem werkmaß / grès cérame émaillé - rectifié monocalibre / gres porcelánico - rectificado monocalibre / керамогранит - ректифицированный монокалиберный

superfici / surfaces / finitions / oberflächen / superficies / поверхности: naturale/matt + glossy

marble effect



H Naturale/Matt
F Glossy

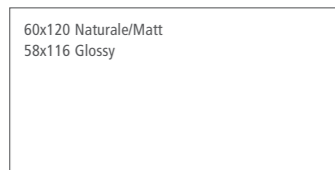

R72S Imperiale Avorio rettificato
R72J Imperiale Avorio Glossy rettificato



H Naturale/Matt
F Glossy

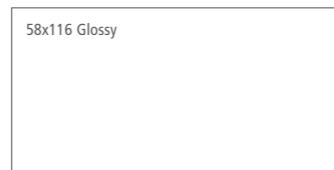

R72K Imperiale Travertino Glossy rettificato

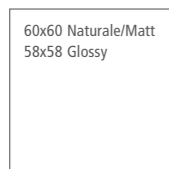

R73D Imperiale Avorio rettificato
R730 Imperiale Avorio Glossy rettificato

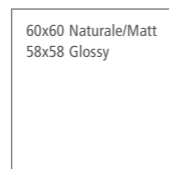

R73E Imperiale Travertino rettificato
R731 Imperiale Travertino Glossy rettificato



H Naturale/Matt
F Glossy

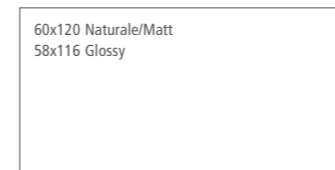

R72T Imperiale Travertino Grigio rettificato
R72L Imperiale Travertino Grigio Glossy rettificato

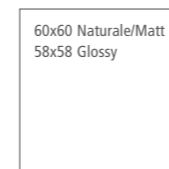

R73F Imperiale Travertino Grigio rettificato
R732 Imperiale Travertino Grigio Glossy rettificato



H Naturale/Matt
F Glossy

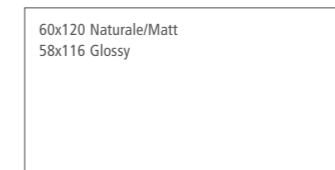

R72U Imperiale Crema rettificato
R72M Imperiale Crema Glossy rettificato

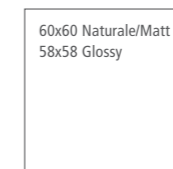

R73G Imperiale Crema rettificato
R734 Imperiale Crema Glossy rettificato

tech info

★

Battiscopa ottenuto da taglio del fondo / Skirting cut from plain tile / Aus Grundfliese geschnittener Sockel / Plinthe obtenue par découpe du fond / Rodapié obtenido mediante corte del fondo / Плинтус, полученный методом нарезания фоновой плитки



Apprezzabili differenze nell'aspetto di superficie e grafica all'interno della stessa produzione. / Clearly distinguishable differences in texture and pattern within the same production run. / Auffällige Unterschiede in Aussehen und Struktur innerhalb der gleichen Produktionscharge. / Différences visibles au niveau de l'aspect et de la fantaisie entre les carreaux du même lot de production. / Diferencias visibles en el aspecto de la superficie y los motivos dentro de un mismo lote de producción. / Заметные отличия вида поверхности и графики в одной и той же партии.

pezzi speciali / trims / spezialteile / pièces spéciales / piezas especiales / специальные изделия



Imperiale Bianco	R73J	R742
Imperiale Venato	R73K	R743
Imperiale Statuarietto	R73L	R744
Imperiale Calacatta	R73M	R745
Imperiale Avorio	R73N	R746
Imperiale Travertino	R73P	R748
Imperiale Travertino Grigio	R73Q	R749
Imperiale Crema	R73R	R74A

imballi / packaging / verpackungen / emballages / embalajes / упаковки

Scatole / Box / Karton / Boîte / Caja / Коробки			Pallet / Pallet / Palette / Palette / Pallet / Поддон		
	M²	KG		M²	KG
					≠ mm

fondi / plain tiles / grundfliesen / fonds / fondos / фоновая плитка						
60x120	rettificato	2	1,44	31,47	36	51,84 1132,85 9,5
58x116	rettificato glossy	2	1,35	31,28	36	48,44 1126,00 9,5
60x60	rettificato	3	1,08	23,31	40	43,20 932,44 9,5
58x58	rettificato glossy	3	1,01	21,71	40	40,37 868,69 9,5

pezzi speciali / trims / spezialteile / pièces spéciales / piezas especiales / специальные изделия						
7x60	BT.B.C.	15	9,00 ml	15,00		9,5
7x58	BT.B.C. glossy	15	8,70 ml	15,57		9,5



STONE EFFECT

Gres Effetto Pietra

Stone Effect Stoneware

Feinsteinzeug in Natursteinoptik

Grès Effet Pierre

Gres Efecto Piedra

Керамогранит под камень

Realstone_Lunar

120x120 75x150 75x75 60x120 60x60 30x60



R7AH Realstone_Lunar White rettificato 75x150



stone effect

Realstone_Lunar

120x120 75x150 75x75 60x120 60x60 30x60



Gruppo Bia UNI EN 14411_G

gres fine porcellanato colorato in massa - rettificato monocalibro / colorbody fine porcelain stoneware - rectified monocaliber / durchgefärbtes feinsteinzeug - rektifiziert, in einem werkmaß / grès cérame fin coloré dans la masse - rectifié monocalibre / gres porcelánico fino coloreado en toda la masa - rectificado monocalibre / гомогенный мелкозернистый керамогранит - ректифицированный монокалиберный

superfici / surfaces / finitions / oberflächen / superficies / поверхности:
naturale/matt + outdoor

Stepwise



H



R7AH Lunar White rettificato



H



R7AJ Lunar Beige rettificato



H



R7AF Lunar Silver rettificato



H



R7AG Lunar Deep Grey rettificato

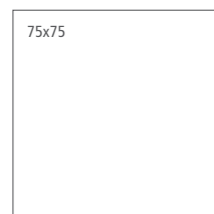

R7AP Lunar White rettificato



R7AV Lunar White rettificato
R7CQ Lunar White strutturato rettificato

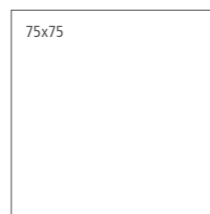

R7AQ Lunar Beige rettificato



R7AW Lunar Beige rettificato
R7CR Lunar Beige strutturato rettificato

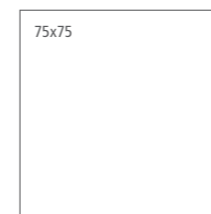

R7AM Lunar Silver rettificato



R7AT Lunar Silver rettificato
R7CN Lunar Silver strutturato rettificato

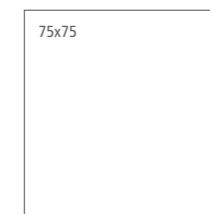

R7AN Lunar Deep Grey rettificato



R7AU Lunar Deep Grey rettificato
R7CP Lunar Deep Grey strutturato rettificato

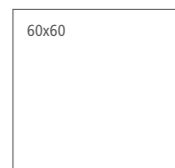

R7CC Lunar White rettificato

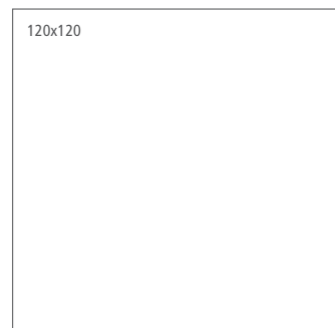

R8DH Lunar White rettificato

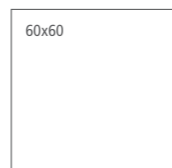

R7CD Lunar Beige rettificato



R8DM Lunar Beige rettificato



R7AZ Lunar Silver rettificato



R8DJ Lunar Silver rettificato

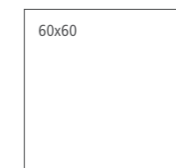

R7CA Lunar Deep Grey rettificato



R8DK Lunar Deep Grey rettificato



R7CJ Lunar White rettificato
R7CW Lunar White strutturato rettificato



R7CK Lunar Beige rettificato
R7CX Lunar Beige strutturato rettificato



R7CG Lunar Silver rettificato
R7CU Lunar Silver strutturato rettificato

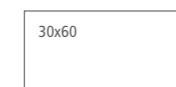

R7CH Lunar Deep Grey rettificato
R7CV Lunar Deep Grey strutturato rettificato

stone effect

Realstone_Lunar

120x120 75x150 75x75 60x120 60x60 30x60

Gruppo Bia UNI EN 14411_G

gres fine porcellanato colorato in massa - rettificato monocalibro / colorbody fine porcelain stoneware - rectified monocaliber / durchgefärbtes feinsteinzeug - rektifiziert, in einem werkmaß / grès cérame fin coloré dans la masse - rectifié monocalibre / gres porcelánico fino coloreado en toda la masa - rectificado monocalibre / гомогенный мелкозернистый керамогранит - ректифицированный монокалиберный

superfici / surfaces / finitions / oberflächen / superficies / поверхности:
naturale/matt + outdoor

Stepwise



H



R7AK Lunar Uniform rettificato

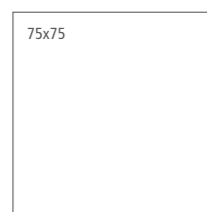

R7AR Lunar Uniform rettificato



R7AX Lunar Uniform rettificato
R7CS Lunar Uniform strutturato rettificato

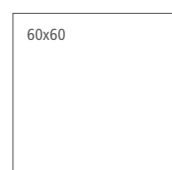

R7CE Lunar Uniform rettificato

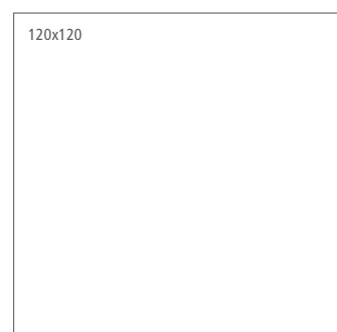

R8DL Lunar Uniform rettificato

R7CL Lunar Uniform rettificato

R7CY Lunar Uniform strutturato rett.



R7NG Lunar Mosaico White
30x30



R7NH Lunar Mosaico Beige
30x30



R7NJ Lunar Mosaico Silver
30x30

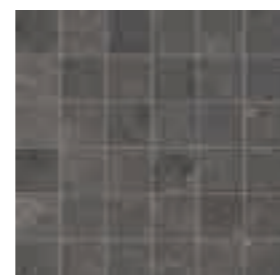

R7NK Lunar Mosaico Deep Grey
30x30



R7NL Lunar Mosaico Uniform
30x30



R7XK Lunar Mosaico 3D White
29x33,5



R7XL Lunar Mosaico 3D Beige
29x33,5



R7XM Lunar Mosaico 3D Silver
29x33,5



R7XN Lunar Mosaico 3D Deep Grey
29x33,5



R7XQ Lunar Mosaico 3D Uniform
29x33,5



Mosaico assemblato con tratto plastico / Spot-bonded mosaic / Punktverklebtes Mosaik / Mosaïque montée avec trait de colle / Mosaico colocado aplicando cola plástica / Мозаика с сегментами, выполненными из пластмассы - Мозаика, собранная на клеевой точке

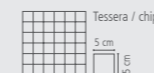

Mosaico assemblato su rete in fibra di vetro / Mosaic mesh - mounted on fibreglass / Auf Glasfasernetz geklebtes Mosaik / Mosaïque montée sur filet en fibre de verre / Mosaico enmallado sobre fibra de vidrio / Мозаика, собранная на сетке из стекловолокна



Apprezzabili differenze nell'aspetto di superficie e grafica all'interno della stessa produzione. / Clearly distinguishable differences in texture and pattern within the same production run. / Auffällige Unterschiede in Aussehen und Struktur innerhalb der gleichen Produktionscharge. / Différences visibles au niveau de l'aspect et de la fantaisie entre les carreaux du même lot de production. / Diferencias visibles en el aspecto de la superficie y los motivos dentro de un mismo lote de producción. / Заметные отличия вида поверхности и графики в одной и той же партии.

*

Battiscopa ottenuto da taglio del fondo / Skirting cut from plain tile / Aus Grundfliese geschnittener Sockel / Plinthe obtenue par découpe du fond / Rodapié obtenido mediante corte del fondo / Плинтус, полученный методом нарезания фоновой плитки

**

Assemblato / Two-piece L-tile / Randstein zweiteilig / Assemblé / Montado / Собранный

pezzi speciali / trims / spezialteile / pièces spéciales / piezas especiales / специальные изделия



BT.B.C.*
7x60



BT.B.C.*
7x75

Lunar White	R7NN	R7NZ
Lunar Beige	R7NP	R7P1
Lunar Silver	R7NR	R7PA
Lunar Deep Grey	R7NU	R7PC
Lunar Uniform	R7NV	R7PD

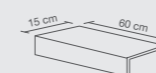

E.ELLE strutt.**
15x60x4



E.ELLE strutt.**
15x120x4

Lunar White	R7PG	R7PP
Lunar Beige	R7PH	R7PR
Lunar Silver	R7PJ	R7PS
Lunar Deep Grey	R7PK	R7PU
Lunar Uniform	R7PL	R7PV

imballi / packaging / verpackungen / emballages / embalajes / упаковки

Scatole / Box / Karton / Boîte / Caja / Коробки

Pallet / Pallet / Palette / Palette / Поддон



fondi / plain tiles / grundfliesen / fonds / fondos / фоновая плитка		Scatole / Box / Karton / Boîte / Caja / Коробки		Pallet / Pallet / Palette / Palette / Поддон		mm		
75x150	rettificato	2	2,25	51,81	21	47,25	1088,00	9,5
75x75	rettificato	2	1,13	23,81	42	47,25	1000,00	9,5
120x120	rettificato	1	1,44	37,99	36	51,84	1367,80	10
60x120	rett. / strutt.	2	1,44	31,47	36	51,84	1132,85	9,5
60x60	rettificato	3	1,08	22,50	40	43,20	900,00	9,5
30x60	rett. / strutt.	6	1,08	23,04	48	51,84	1105,80	9,5

pezzi speciali / trims / spezialteile / pièces spéciales / piezas especiales / специальные изделия		Scatole / Box / Karton / Boîte / Caja / Коробки		Pallet / Pallet / Palette / Palette / Поддон		mm	
15x120x4	E.ELLE	2	0,36	20,60			
15x60x4	E.ELLE	4	0,36	7,00			
7x75	BT.B.C.	14	10,50 ml	20,00			9,5
7x60	BT.B.C.	14	8,40 ml	12,00			9,5

Realstone_Navigli

75x150 75x75 60x60 30x60



R7JA Realstone_Navigli Grigio rettificato 75x75
R7MA Realstone_Navigli Mosaico 3D Grigio 30x30

stone effect

Realstone_Navigli

75x150 75x75 60x60 30x60

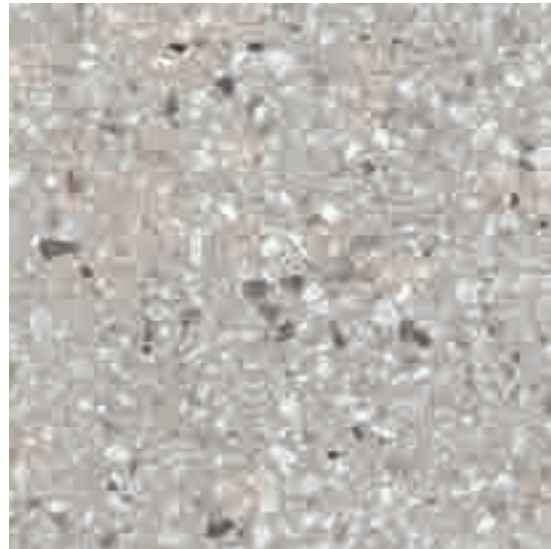

H

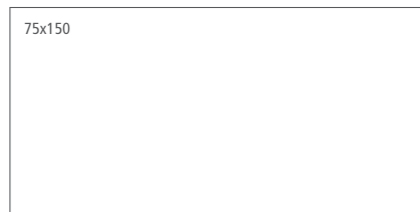

R7HW Navigli Grigio rettificato

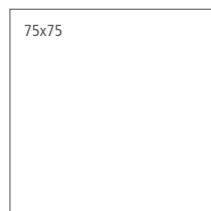

R7JA Navigli Grigio rettificato
R7JL Navigli Grigio strutturato rettificato

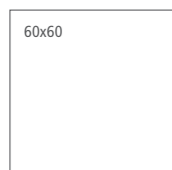

R7JT Navigli Grigio rettificato



R7JW Navigli Grigio rettificato
R7JP Navigli Grigio strutturato rettificato

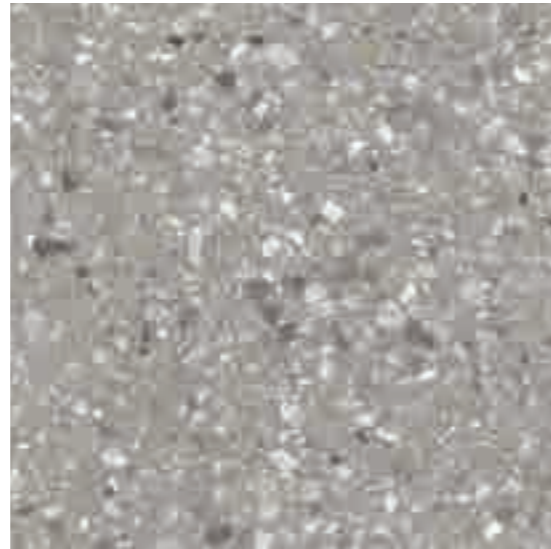

H



R7HY Navigli Naturale rettificato

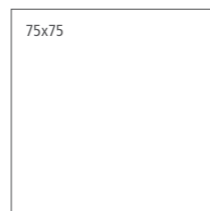

R7JC Navigli Naturale rettificato
R7JM Navigli Naturale strutturato rettificato

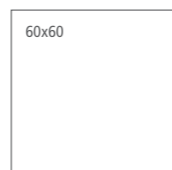

R7JU Navigli Naturale rettificato



R7JX Navigli Naturale rettificato
R7JQ Navigli Naturale strutturato rettificato

gres fine porcellanato colorato in massa - rettificato monocalibro / colorbody fine porcelain stoneware - rectified monocaliber / durchgefärbtes feinsteinzeug - rektifiziert, in einem werkmaß / grès cérame fin coloré dans la masse - rectifié monocalibre / gres porcelánico fino coloreado en toda la masa - rectificado monocalibre / гомогенный мелкозернистый керамогранит - ректифицированный монокалиберный

superfici / surfaces / finitions / oberflächen / superficies / поверхности:
naturale/matt + outdoor

Stepwise



R7MP Navigli Mosaico Grigio 30x30



R7MQ Navigli Mosaico Naturale 30x30



R7MA Navigli Mosaico 3D Grigio 30x30



R7M7 Navigli Mosaico 3D Naturale 30x30

stone effect

tech info



Mosaico assemblato con tratto plastico / Spot-bonded mosaic / Punktverklebtes Mosaik / Mosaïque montée avec trait de colle / Mosaico colocado aplicando cola plástica / Мозаика с сегментами, выполненными из пластмассы - Мозаика, собранная на клеевой точке

*
Battiscopa ottenuto da taglio del fondo / Skirting cut from plain tile / Aus Grundfliese geschnittener Sockel / Plinthe obtenue par découpe du fond / Rodapié obtenido mediante corte del fondo / Плинтус, полученный методом нарезания фоновой плитки



Apprezzabili differenze nell'aspetto di superficie e grafica all'interno della stessa produzione. / Clearly distinguishable differences in texture and pattern within the same production run. / Auffällige Unterschiede in Aussehen und Struktur innerhalb der gleichen Produktionscharge. / Différences visibles au niveau de l'aspect et de la fantaisie entre les carreaux du même lot de production. / Diferencias visibles en el aspecto de la superficie y los motivos dentro de un mismo lote de producción. / Заметные отличия вида поверхности и графики в одной и той же партии.

* *
Assemblato / Two-piece L-tile / Randstein zweiteilig / Assemblé / Montado / Собранная

pezzi speciali / trims / spezialteile / pièces spéciales / piezas especiales / специальные изделия



BT.B.C.*
7x60



BT.B.C.*
7x75

Navigli Grigio	R7MH	R7ML
Navigli Naturale	R7MJ	R7MM

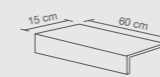

E.ELLE strutt. **
15x60x4

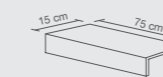

E.ELLE strutt. **
15x75x4

Navigli Grigio	R7MS	R7MV
Navigli Naturale	R7MT	R7MW

imballi / packaging / verpackungen / emballages / embalajes / упаковки

Scatole / Box / Karton / Boite / Caja / Коробки	Pallet / Pallet / Palette / Palette / Pallet / Поддон	M ²	KG	M ²	KG	mm
---	---	----------------	----	----------------	----	----

fondi / plain tiles / grundfliesen / fonds / fondos / фоновая плитка						
75x150 rettificato	2	2,25	51,81	21	47,25	1088,00
75x75 rett. / strutt.	2	1,13	23,81	42	47,25	1000,00
60x60 rettificato	3	1,08	22,50	40	43,20	900,00
30x60 rett. / strutt.	6	1,08	23,04	48	51,84	1105,80

decori / decorative pieces / dekore / décors / decoraciones / декоры						
30x30 mosaico	4	0,36	7,91	60	21,60	480,00
30x30 mosaico 3D	4	0,36	8,00			

pezzi speciali / trims / spezialteile / pièces spéciales / piezas especiales / специальные изделия						
15x75x4 E.ELLE	2	0,23	10,80			
15x60x4 E.ELLE	4	0,36	6,12			
7x75 BT.B.C.	14	10,50 ml	20,00			9,5
7x60 BT.B.C.	14	8,40 ml	12,00			9,5

Realstone_PietrAntica

60x120 60x60 30x60



stone effect

R78P Realstone_PietrAntica Multicolor rettificato 60x120
R78T Realstone_PietrAntica Multicolor rettificato 60x60
R78X Realstone_PietrAntica Multicolor rettificato 30x60
R7DL Realstone_PietrAntica Multicolor strutturato rettificato 30x60

Realstone_PietrAntica

60x120 60x60 30x60



gres fine porcellanato colorato in massa - rettificato monocalibro / colorbody fine porcelain stoneware - rectified monocaliber / durchgefärbtes feinsteinzeug - rektifiziert, in einem werkmaß / grès cérame fin coloré dans la masse - rectifié monocalibre / gres porcelánico fino coloreado en toda la masa - rectificado monocalibre / гомогенный мелкозернистый керамогранит - ректифицированный монокалиберный

superfici / surfaces / finitions / oberflächen / superficies / поверхности:
naturale/matt + outdoor

Beige / White Multicolor

naturale naturale strutturato strutturato naturale strutturato naturale/strutturato naturale/strutturato



- G** Smooth
- H** Naturale
- H** Strutturato



R78Z PietrAntica Bianco Smooth rettificato
R78M PietrAntica Bianco rettificato

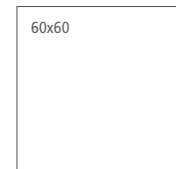

R793 PietrAntica Bianco Smooth rettificato
R78R PietrAntica Bianco rettificato
R7JG PietrAntica Bianco strutturato rettificato



R799 PietrAntica Bianco Smooth rettificato
R78V PietrAntica Bianco rettificato
R7DJ PietrAntica Bianco strutturato rettificato



- G** Smooth
- H** Naturale
- H** Strutturato



R790 PietrAntica Beige Smooth rettificato
R78N PietrAntica Beige rettificato

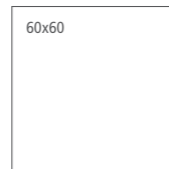

R794 PietrAntica Beige Smooth rettificato
R78S PietrAntica Beige rettificato
R7JH PietrAntica Beige strutturato rettificato



R79A PietrAntica Beige Smooth rettificato
R78W PietrAntica Beige rettificato
R7DK PietrAntica Beige strutturato rettificato



- G** Smooth
- H** Naturale
- H** Strutturato



R791 PietrAntica Multicolor Smooth rettificato
R78P PietrAntica Multicolor rettificato

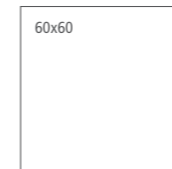

R795 PietrAntica Multicolor Smooth rettificato
R78T PietrAntica Multicolor rettificato
R7JJ PietrAntica Multicolor strutturato rettificato



R79C PietrAntica Multicolor Smooth rettificato
R78X PietrAntica Multicolor rettificato
R7DL PietrAntica Multicolor strutturato rettificato

stone effect

Realstone_PietrAntica

60x120 60x60 30x60

Abbinabile ai fondi / Matching with colours / Mit den Grundfliesen kombinierbar / Peut s'associer aux carreaux de base de couleurs / Puede combinarse con los fondos / Сочетается с фоновой плиткой:

Beige



R7RH PietrAntica Decoro Cementine Caldi*
30x30

Abbinabile ai fondi / Matching with colours / Mit den Grundfliesen kombinierbar / Peut s'associer aux carreaux de base de couleurs / Puede combinarse con los fondos / Сочетается с фоновой плиткой:

Bianco, Multicolor



R8DF PietrAntica Decoro Cementine Freddi*
30x30

gres fine porcellanato colorato in massa - rettificato monocalibro / colorbody fine porcelain stoneware - rectified monocaliber / durchgefärbtes feinsteinzeug - rektifiziert, in einem werkmaß / grès cérame fin coloré dans la masse - rectifié monocalibre / gres porcelánico fino coloreado en toda la masa - rectificado monocalibre / гомогенный мелкозернистый керамогранит - ректифицированный монокалиберный

superfici / surfaces / finitions / oberflächen / superficies / поверхности:
naturale/matt + outdoor



R7MY PietrAntica Mosaico Bianco
30x30

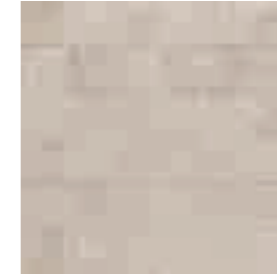

R7MZ PietrAntica Mosaico Beige
30x30

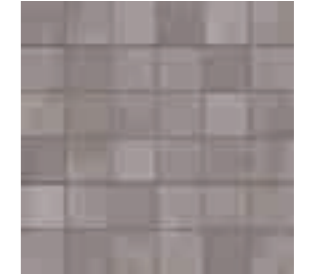

R7N9 PietrAntica Mosaico Multicolor
30x30



R7QY PietrAntica Muretto Bianco
15x30



R7QZ PietrAntica Muretto Beige
15x30



R7RA PietrAntica Muretto Multicolor
15x30

tech info

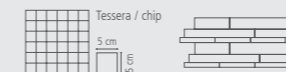

Mosaico assemblato con tratto plastico / Spot-bonded mosaic / Punktverklebtes Mosaik / Mosaïque montée avec trait de colle / Mosaico colocado aplicando cola plástica / Мозаика с сегментами, выполненными из пластмассы - Мозаика, собранная на клеевой точке

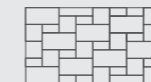

Suggerimento di Posa / Recommended installation pattern / Suggestions de pose / Verlegeempfehlung / Sugerencia de colocación / Рекомендация по укладке

*

6 diversi soggetti / 6 different motifs / 6 verschiedene Motive / 6 sujets différents / 6 temas diferentes / 6 различных рисунка

**

Battiscopa ottenuto da taglio del fondo / Skirting cut from plain tile / Aus Grundfliese geschnittener Sockel / Plinthe obtenue par découpe du fond / Rodapié obtenido mediante corte del fondo / Плинтус, полученный методом нарезания фоновой плитки

pezzi speciali / trims / spezialteile / pièces spéciales / piezas especiales / специальные изделия



	R7NC	R8FD	R8DU
PietrAntica Bianco			
PietrAntica Beige	R7ND	R8FE	R8DV
PietrAntica Multicolor	R7NE	R8FF	R8DW

Gradone lineare tagliato ed assemblato / Two-piece straight step / Stufenplatte gerade geschnitten und zusammengesetzt / Large marche droite coupée et assemblée / Escalón lineal cortado y montado / собранная загибающаяся линейная ступень со срезом



Apprezzabili differenze nell'aspetto di superficie e grafica all'interno della stessa produzione. / Clearly distinguishable differences in texture and pattern within the same production run. / Auffällige Unterschiede in Aussehen und Struktur innerhalb der gleichen Produktionscharge. / Différences visibles au niveau de l'aspect et de la fantaisie entre les carreaux du même lot de production. / Diferencias visibles en el aspecto de la superficie y los motivos dentro de un mismo lote de producción. / Заметьные отличия вида поверхности и графики в одной и той же партии.



Variazioni irregolari da piastrella a piastrella. Una piastrella può differire totalmente nell'aspetto superficiale e colore da un'altra. Si consiglia di visionare la gamma cromatica prima della selezione del materiale / Random differences from tile to tile. One tile may have totally different texture and colour from another. The colour range should be viewed before selecting the material. / Wesentliche Variationen von Fliese zu Fliese. Eine Fliese kann sich in Aussehen und Farbe komplett von einer anderen unterscheiden. Es wird empfohlen, das Farbsortiment vor der Auswahl des Materials zu prüfen. / Variations irrégulières entre les carreaux. L'aspect et la couleur peuvent être complètement différents d'un carreau à l'autre. Il est recommandé de consulter la gamme des couleurs avant de sélectionner le matériel. / Variaciones irregulares entre un azulejo y otro. Un azulejo puede ser completamente diferente de otro en el aspecto superficial y el color. Es aconsejable visualizar la gama cromática antes de seleccionar el material. / Неоднородные изменения на разных плитках. Каждая плитка может полностью отличаться по виду поверхности и цвету от другой. Перед отбором материала рекомендуется просмотреть цветовую гамму.

imballi / packaging / verpackungen / emballages / embalajes / упаковки

Scatole / Box / Karton / Boite / Caja / Коробки	Pallet / Pallet / Palette / Palette / Pallet / Поддон
M ²	M ²
KG	KG
mm	mm

fondi / plain tiles / grundfliesen / fonds / fondos / фоновая плитка	60x120	60x60	30x60
smooth / rett.	2	3	6
smooth / rett. / strutt.	1,44	1,08	1,08
	31,47	22,50	23,04
	36	40	48
	51,84	900,00	1105,80
	9,5	9,5	9,5

decori / decorative pieces / dekore / décors / decoraciones / двкоры	30x30	30x30	15x30
mosaico	4	6	4
	0,36	0,54	0,18
	8,00	10,00	4,00
	36	64	32
	21,60	34,56	640,00
	9,5	9,5	9,5

pezzi speciali / trims / spezialteile / pièces spéciales / piezas especiales / специальные изделия	7x60	15x60x4	32,5x120
BT.B.C.	14	4	2
	8,40	0,36	0,78
	20,00	7,00	21,00
	9,5		

Realstone_Slate

75x150 75x75 60x60 30x60



R5YP Realstone_Slate Ice 75x150

stone effect

Realstone_Slate

75x150 75x75 60x60 30x60



Gruppo Bia UNI EN 14411_G

gres fine porcellanato colorato in massa - rettificato monocalibro / colorbody fine porcelain stoneware - rectified monocaliber / durchgefärbtes feinsteinzeug - rektifiziert, in einem werkmaß / grès cérame fin coloré dans la masse - rectifié monocalibre / gres porcelánico fino coloreado en toda la masa - rectificado monocalibre / гомогенный мелкозернистый керамогранит - ректифицированный монокалиберный

superfici / surfaces / finitions / oberflächen / superficies / поверхности:
naturale/matt + outdoor



H



H



H



H



R5YP Slate Ice rettificato

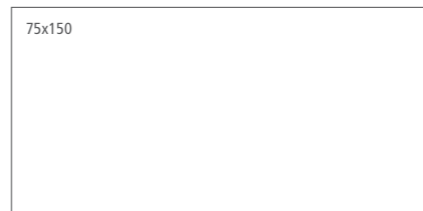

R5YQ Slate Shell rettificato

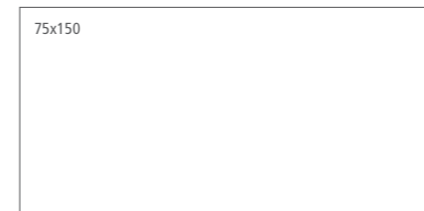

R5YR Slate Iron rettificato



R5YS Slate Musk rettificato

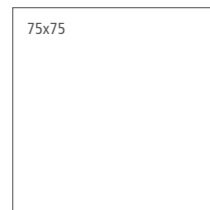

R5YZ Slate Ice rettificato
R612 Slate Ice strutturato rettificato

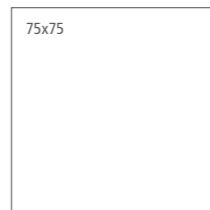

R5ZA Slate Shell rettificato
R613 Slate Shell strutturato rettificato

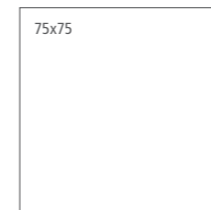

R5ZC Slate Iron rettificato
R614 Slate Iron strutturato rettificato

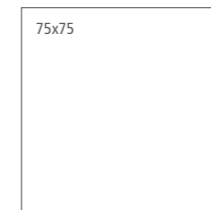

R5ZD Slate Musk rettificato
R615 Slate Musk strutturato rettificato

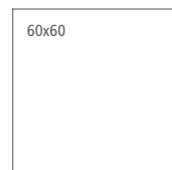

R5ZF Slate Ice rettificato

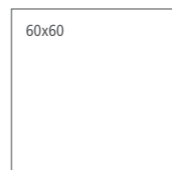

R5ZG Slate Shell rettificato



R5ZH Slate Iron rettificato



R5ZJ Slate Musk rettificato



R5ZL Slate Ice rettificato
R6YS Slate Ice strutturato rettificato



R5ZM Slate Shell rettificato
R6YT Slate Shell strutturato rettificato



R5ZN Slate Iron rettificato
R6YU Slate Iron strutturato rettificato



R5ZP Slate Musk rettificato
R6YV Slate Musk strutturato rettificato

stone effect

Realstone_Slate

75x150 75x75 60x60 30x60

gres fine porcellanato colorato in massa - rettificato monocalibro / colorbody fine porcelain stoneware - rectified monocaliber / durchgefärbtes feinsteinzeug - rektifiziert, in einem werkmaß / grès cérame fin coloré dans la masse - rectifié monocalibre / gres porcelánico fino coloreado en toda la masa - rectificado monocalibre / гомогенный мелкозернистый керамогранит - ректифицированный монокалиберный

superfici / surfaces / finitions / oberflächen / superficies / поверхности:
naturale/matt + outdoor



H

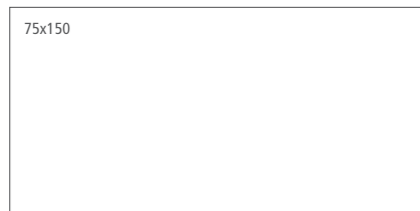

R5YT Slate Black rettificato

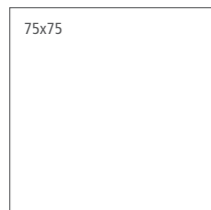

R5ZE Slate Black rettificato
R618 Slate Black strutturato rettificato

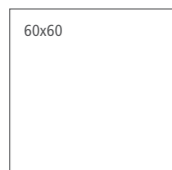

R5ZK Slate Black rettificato

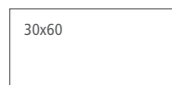

R5ZQ Slate Black rettificato
R6YW Slate Black strutturato rettificato



R6GQ Slate Mosaico Ice
30x30



R6GS Slate Mosaico Shell
30x30

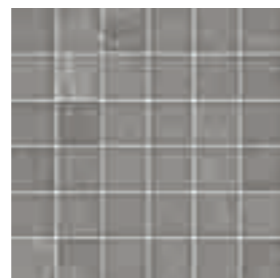

R6GV Slate Mosaico Iron
30x30

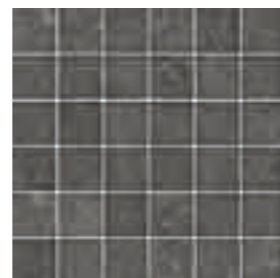

R6GX Slate Mosaico Musk
30x30

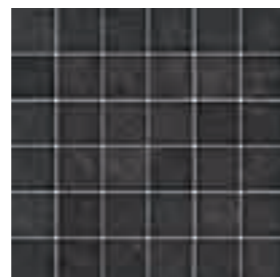

R6GZ Slate Mosaico Black
30x30



R6GC Slate Mosaico Freccia Ice
37x41



R6GE Slate Mosaico Freccia Shell
37x41



R6GG Slate Mosaico Freccia Iron
37x41



R6GK Slate Mosaico Freccia Musk
37x41



R6GM Slate Mosaico Freccia Black
37x41



Apprezzabili differenze nell'aspetto di superficie e grafica all'interno della stessa produzione. / Clearly distinguishable differences in texture and pattern within the same production run. / Auffällige Unterschiede in Aussehen und Struktur innerhalb der gleichen Produktionscharge. / Différences visibles au niveau de l'aspect et de la fantaisie entre les carreaux du même lot de production. / Diferencias visibles en el aspecto de la superficie y los motivos dentro de un mismo lote de producción. / Заметные отличия вида поверхности и графики в одной и той же партии.

tech info



Mosaico assemblato con tratto plastico / Spot-bonded mosaic / Punktverklebtes Mosaik / Mosaïque montée avec trait de colle / Mosaico colocado aplicando cola plástica / Мозаика с сегментами, выполненными из пластмассы - Мозаика, собранная на клеевой точке



Mosaico assemblato su rete in fibra di vetro / Mosaic mesh - mounted on fibreglass / Auf Glasfasernetz geklebtes Mosaik / Mosaïque montée sur filet en fibre de verre / Mosaico enmallado sobre fibra de vidrio / Мозаика, собранная на сетке из стекловолокна

*

Battiscopa ottenuto da taglio del fondo / Skirting cut from plain tile / Aus Grundfliese geschnittener Sockel / Plinthe obtenue par découpe du fond / Rodapié obtenido mediante corte del fondo / Плинтус, полученный методом нарезания фоновой плитки

**

Assemblato (pag. 592) / Two-piece L-tile (page 592) / Randstein zweiteilig (S. 592) / Assemblé (page 592) / Montado (pág. 592) / Собранный (стр. 592)

pezzi speciali / trims / spezialteile / pièces spéciales / piezas especiales / специальные изделия



BT.B.C.*
7x60



BT.B.C.*
7x75

Slate Ice	R6FP	R6FG
Slate Shell	R6FR	R6FH
Slate Iron	R6FU	R6FJ
Slate Musk	R6FW	R6FK
Slate Black	R6FY	R6FL

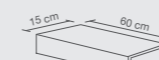

E.ELLE**
15x60x4



E.ELLE**
15x75x4

Slate Ice	R6YY	R6XS
Slate Shell	R6YZ	R6XU
Slate Iron	R6ZA	R6XV
Slate Musk	R6ZC	R6XX
Slate Black	R6ZD	R6XY



Vedi Appendice pag. 585
See Appendix page 585
Siehe Anhang S. 585
Voir Annexe page 585
Véase la pág. 585 del Apéndice
Смотри приложение на стр. 585

imballi / packaging / verpackungen / emballages / embalajes / упаковки

Scatole / Box / Karton /
Boite / Caja / Коробки

Pallet / Pallet / Palette /
Palette / Pallet / Поддон



fondi / plain tiles / grundfliesen / fonds / fondos / фоновая плитка							
75x150	rettificato	2	2,25	55,99	21	47,25	1175,69
75x75	rettificato	2	1,13	25,48	42	47,25	1070,30
60x60	rettificato	3	1,08	23,38	40	43,20	935,06
30x60	rettificato / strutt.	6	1,08	23,25	48	51,84	1116,04

decori / decorative pieces / dekore / décors / decoraciones / декоры							
37x41	mosaico freccia	4	0,51	15,49	52	26,93	801,79
30x30	mosaico	4	0,36	8,50	80	28,80	660,00

pezzi speciali / trims / spezialteile / pièces spéciales / piezas especiales / специальные изделия							
15x75x4	E.ELLE	2	0,23	10,00			
15x60x4	E.ELLE	4	0,36	7,50			
7x75	BT.B.C.	13	9,75	18,42			10
7x60	BT.B.C.	15	9,0	14,50			10

Realstone_Rain

120x120 75x150 75x75 60x60 30x60



R84X Rain Taupe rettificato 75X150
R5UL Rain Mosaico Taupe 30x30

stone effect

Realstone_Rain

120x120 75x150 75x75 60x60 30x60



gres fine porcellanato colorato in massa - rettificato monocalibro / colorbody fine porcelain stoneware - rectified monocaliber / durchgefärbtes feinsteinzeug - rektifiziert, in einem werkmaß / grès cérame fin coloré dans la masse - rectifié monocalibre / gres porcelánico fino coloreado en toda la masa - rectificado monocalibre / гомогенный мелкозернистый керамогранит - ректифицированный монокалиберный

superfici / surfaces / finitions / oberflächen / superficies / поверхности:
nature/matt + outdoor



- H** Naturale
- H** Soft
- H** Strutturato

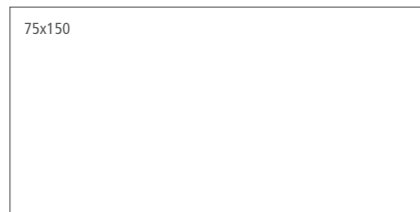

R84V Rain Almond rettificato
R84Y Rain Almond Soft rettificato



- H** Naturale
- H** Soft
- H** Strutturato

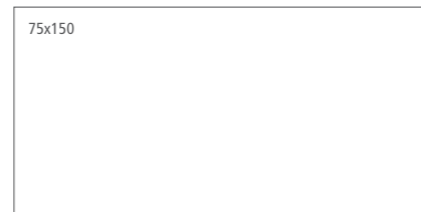

R84W Rain Greige rettificato
R84Z Rain Greige Soft rettificato



- H** Naturale
- H** Soft
- H** Strutturato

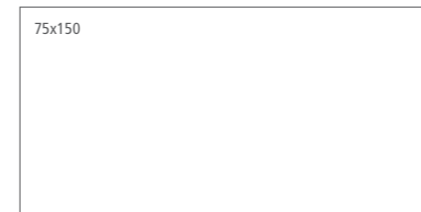

R84X Rain Taupe rettificato
R85Z Rain Taupe Soft rettificato

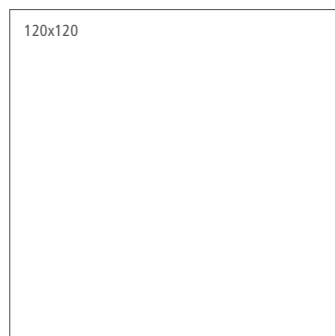

R1GT Rain Almond rettificato

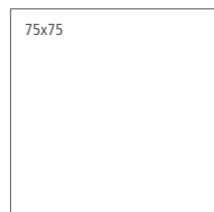

R86E Rain Almond rettificato
R84S Rain Almond Soft rettificato

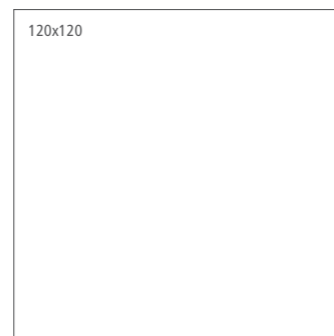

R1H5 Rain Greige rettificato

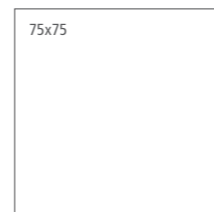

R86F Rain Greige rettificato
R84T Rain Greige Soft rettificato



R1H7 Rain Taupe rettificato

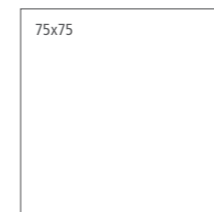

R86G Rain Taupe rettificato
R86U Rain Taupe Soft rettificato

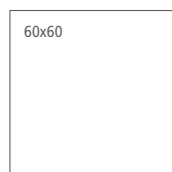

R857 Rain Almond rettificato
R85D Rain Almond Soft rettificato



R85G Rain Almond rettificato
R85K Rain Almond Soft rettificato
R1EE Rain Almond strutturato rettificato

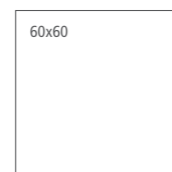

R85A Rain Greige rettificato
R85E Rain Greige Soft rettificato



R85H Rain Greige rettificato
R85L Rain Greige Soft rettificato
R1FX Rain Greige strutturato rettificato



R85C Rain Taupe rettificato
R85F Rain Taupe Soft rettificato



R85J Rain Taupe rettificato
R85M Rain Taupe Soft rettificato
R1FY Rain Taupe strutturato rettificato



RG9T Rain Almond strutturato Righe rettificato
60x60



RG9U Rain Greige strutturato Righe rettificato
60x60



RG9V Rain Taupe strutturato Righe rettificato
60x60

stone effect

Realstone_Rain

120x120 75x150 75x75 60x60 30x60

Gruppo Bia UNI EN 14411_G

gres fine porcellanato colorato in massa - rettificato monocalibro / colorbody fine porcelain stoneware - rectified monocaliber / durchgefärbtes feinsteinzeug - rektifiziert, in einem werkmaß / grès cérame fin coloré dans la masse - rectifié monocalibre / gres porcelánico fino coloreado en toda la masa - rectificado monocalibre / гомогенный мелкозернистый керамогранит - ректифицированный монокалиберный

superfici / surfaces / finitions / oberflächen / superficies / поверхности:
naturale/matt + outdoor



R5UJ Rain Mosaico Almond*
30x30



R5UK Rain Mosaico Greige*
30x30



R5UL Rain Mosaico Taupe*
30x30



R1FZ Rain Mosaico Almond
30x30



R1GH Rain Mosaico Greige
30x30



R1GJ Rain Mosaico Taupe
30x30

Abbinabile ai fondi / Matching with colours / Mit den Grundfliesen kombinierbar / Peut s'associer aux carreaux de base de couleurs / Puede combinarse con los fondos / Сочетается с фоновой плиткой:

Almond, Taupe

Almond, Greige, Taupe

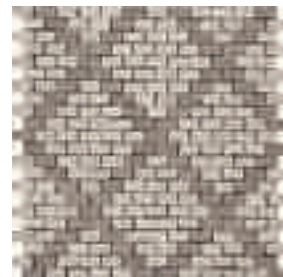

R5TU Rain Mosaico Rombi Almond
30x30



R5UN Rain Mosaico Mix**
30x30

tech info

*

Decoro con lustri/metalli preziosi utilizzabile a rivestimento; si consiglia la pulizia da detergenti neutri, non abrasivi. È sconsigliata la posa nell'area doccia. / Decors with lustres/precious metals used for covering; we recommend cleaning with neutral, non-abrasive detergents. Tiles should not be installed in the shower area. / Dekor mit Glanzelementen/Edelmetallen für die Wandverkleidung; es wird die Reinigung mit neutralen, scheuermittelfreien Reinigungsmitteln empfohlen. Die Verlegung in der Duschnische wird nicht empfohlen. / Décor avec lustres/métaux précieux à poser sur le mur. Lavage recommandé avec des détergents neutres, non abrasifs. Pose déconseillée dans la douche. / Decoración con elementos brillantes/metales preciosos utilizable para revestir superficies; se recomienda limpiarla con detergentes neutros, no abrasivos. Se desaconseja colocarla en el área de la ducha. / Декор с блестящим покрытием/драгоценными металлами, используемый для облицовки; рекомендуется чистка с использованием нейтральных, неабразивных моющих средств. Не рекомендуется укладка в душевой зоне.

**

Mix di tutti i fondi / Mixture of all plain tiles / Mischung aller Grundfliesen / Mélange de tous les fonds / Mezcla de todos los fondos / Смесь всех фоновых плиток

Battiscopa ottenuto da taglio del fondo / Skirting cut from plain tile / Aus Grundfliese geschnittener Sockel / Plinthe obtenue par découpe du fond / Rodapié obtenido mediante corte del fondo / Плинтус, полученный методом нарезания фоновой плитки

Assemblato (pag. 592) / Two-piece L-tile (page 592) / Randstein zweiseitig (S. 592) / Assemblé (page 592) / Montado (pág. 592) / Собираемая (стр. 592)



Apprezzabili differenze nell'aspetto di superficie e grafica all'interno della stessa produzione. / Clearly distinguishable differences in texture and pattern within the same production run. / Auffällige Unterschiede in Aussehen und Struktur innerhalb der gleichen Produktionscharge. / Différences visibles au niveau de l'aspect et de la fantaisie entre les carreaux du même lot de production. / Diferencias visibles en el aspecto de la superficie y los motivos dentro de un mismo lote de producción. / Заметные отличия вида поверхности и графики в одной и той же партии.



Mosaico assemblato su rete in fibra di vetro
Mosaic mesh - mounted on fibreglass
Auf Glasfasernetz geklebtes Mosaik
Mosaïque montée sur filet en fibre de verre
Mosaico enmallado sobre fibra de vidrio
Мозаика, собранная на сетке из стекловолокна



Vedi Appendice pag. 585
See Appendix page 585
Siehe Anhang S. 585
Voir Annexe page 585
Véase la pág. 585 del Apéndice
Смотри приложение на стр. 585

pezzi speciali / trims / spezialteile / pièces spéciales / piezas especiales / специальные изделия



BT.B.C.***
7x60



BT.B.C.***
7x75

Rain Almond	R729	R72D
Rain Greige	R72A	R72E
Rain Taupe	R72C	R72F



E.ELLE****
15x60x4

Rain Almond	RAZX
Rain Greige	RAZY
Rain Taupe	RAZZ

imballi / packaging / verpackungen / emballages / embalajes / упаковки

Scatole / Box / Karton / Boite / Caja / Коробки

Pallet / Pallet / Palette / Palette / Pallet / Поддон



fondi / plain tiles / grundfliesen / fonds / fondos / фоновая плитка						
120x120 nat.	1	1,44	36,99	36	51,84	1351,36
75x150 nat. / soft	2	2,25	55,99	21	47,25	1175,69
75x75 nat. / soft	2	1,13	23,81	42	47,25	1000,00
60x60 nat.	3	1,08	23,20	40	43,20	928,03
60x60 soft	3	1,08	23,20	40	43,20	928,03
60x60 strutt. Righe	3	1,08	23,20	40	43,20	928,03
30x60 nat. / soft	5	0,90	19,31	48	43,20	926,84
30x60 strutt.	6	1,08	23,00	48	51,84	1103,92

decori / decorative pieces / dekore / décors / decoraciones / декоры					
30x30 mosaico	4	0,36	7,73	80	28,80
30x30 mos. R1FZ-R1GH-R1GJ	4	0,36	8,00	80	28,80

pezzi speciali / trims / spezialteile / pièces spéciales / piezas especiales / специальные изделия					
15x60 E.ELLE	4	0,36	8,70		
7x75 BT.B.C.	14	10,50 ml	18,42		9,5
7x60 BT.B.C.	15	9,0 ml	18,18		10

Realstone_Cardoso

60x120 75x75 60x60 30x60



stone effect

RFFP Cardoso Silver rettificato 30X60
RGFE Cardoso Silver rettificato 60X60
RGF5 Cardoso Silver rettificato 60X120
RKT X Cardoso Muretto Silver 30x60
R56D Woodmania Musk 20x120

Realstone_Cardoso

60x120 75x75 60x60 30x60



gres fine porcellanato colorato in massa - rettificato monocalibro / colorbody fine porcelain stoneware - rectified monocaliber / durchgefärbtes feinsteinzeug - rektifiziert, in einem werkmaß / grès cérame fin coloré dans la masse - rectifié monocalibre / gres porcelánico fino coloreado en toda la masa - rectificado monocalibre / гомогенный мелкозернистый керамогранит - ректифицированный монокалиберный

superfici / surfaces / finitions / oberflächen / superficies / поверхности:
naturale/matt + outdoor



- H** Naturale
- H** Soft
- H** Strutturato



R048 Cardoso Grigio rettificato
R049 Cardoso Grigio strutturato rettificato
R07P Cardoso Grigio Soft rettificato

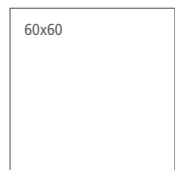

R04A Cardoso Grigio rettificato
R04C Cardoso Grigio strutturato rettificato
R07Q Cardoso Grigio Soft rettificato



R05R Cardoso Grigio rettificato
R05S Cardoso Grigio strutturato rettificato
R07R Cardoso Grigio Soft rettificato

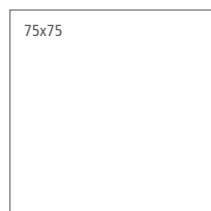

R04D Cardoso Grigio rettificato
R07N Cardoso Grigio Soft rettificato



- H** Naturale
- H** Soft
- H** Strutturato



RGF4 Cardoso Antracite rettificato
RGF6 Cardoso Antracite strutturato rettificato
RGF8 Cardoso Antracite Soft rettificato

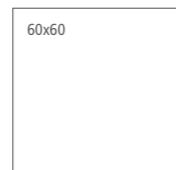

RGFA Cardoso Antracite rettificato
RFFJ Cardoso Antracite strutturato rettificato
RFFL Cardoso Antracite Soft rettificato



RFFN Cardoso Antracite rettificato
RFFQ Cardoso Antracite strutturato rettificato
RFFS Cardoso Antracite Soft rettificato

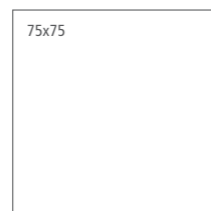

RGFC Cardoso Antracite rettificato
RFFU Cardoso Antracite Soft rettificato

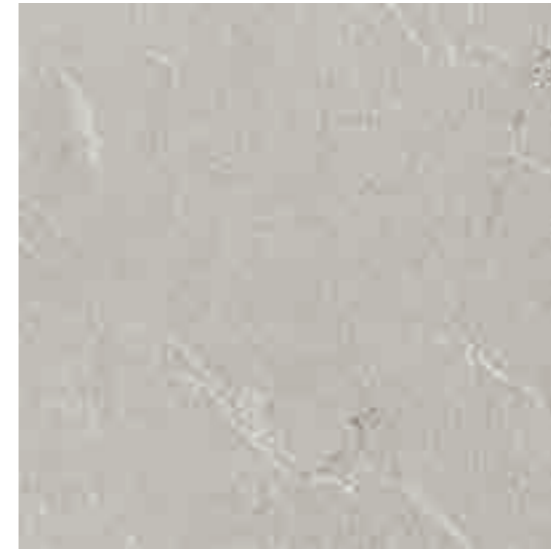

- H** Naturale
- H** Soft
- H** Strutturato



RGF5 Cardoso Silver rettificato
RGF7 Cardoso Silver strutturato rettificato
RGF9 Cardoso Silver Soft rettificato



RGFE Cardoso Silver rettificato
RFFK Cardoso Silver strutturato rettificato
RFFM Cardoso Silver Soft rettificato



RFFP Cardoso Silver rettificato
RFFR Cardoso Silver strutturato rettificato
RFFT Cardoso Silver Soft rettificato

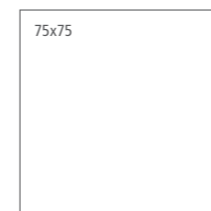

RGFD Cardoso Silver rettificato
RFFV Cardoso Silver Soft rettificato

Realstone_Cardoso

60x120 75x75 60x60 30x60

gres fine porcellanato colorato in massa - rettificato monocalibro / colorbody fine porcelain stoneware - rectified monocaliber / durchgefärbtes feinsteinzeug - rektifiziert, in einem werkmaß / grès cérame fin coloré dans la masse - rectifié monocalibre / gres porcelánico fino coloreado en toda la masa - rectificado monocalibre / гомогенный мелкозернистый керамогранит - ректифицированный монокалиберный

superfici / surfaces / finitions / oberflächen / superficies / поверхности:
naturale/matt + outdoor



R08V Cardoso Muretto Grigio
30x60

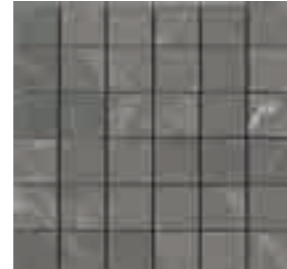

R08U Cardoso Mosaico 3D Grigio
30x30

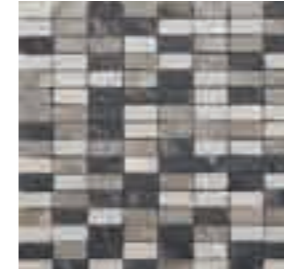

RKTW Cardoso Mosaico Mix*
30x30



R12A Realstone Mosaico Mix*
37x24,5



RKTY Cardoso Muretto Antracite
30x60



RKTX Cardoso Muretto Silver
30x60

tech info

*

Mix di tutti i fondi / Mixture of all plain tiles / Mischung aller Grundfliesen / Mélange de tous les fonds / Mezcla de todos los fondos / Смесь всех фоновых плиток

**

Battiscopa ottenuto da taglio del fondo / Skirting cut from plain tile / Aus Grundfliese geschnittener Sockel / Plinthe obtenue par découpe du fond / Rodapié obtenido mediante corte del fondo / Плинтус, полученный методом нарезания фоновой плитки

Assemblato (pag. 592) / Two-piece L-tile (page 592) / Randstein zweiteilig (S. 592) / Assemblé (page 592) / Montado (pág. 592) / Собранный (стр. 592)



Mosaico assemblato su rete in fibra di vetro
Mosaic mesh - mounted on fibreglass
Auf Glasfasernetz geklebtes Mosaik
Mosaïque montée sur filet en fibre de verre
Mosaico enmallado sobre fibra de vidrio
Мозаика, собранная на сетке из стекловолокна

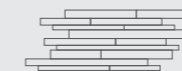

Mosaico assemblato con tratto plastico / Spot-bonded mosaic / Punktverklebtes Mosaik / Mosaïque montée avec trait de colle / Mosaico colocado aplicando cola plástica / Мозаика с сегментами, выполненными из пластмассы - Мозаика, собранная на клеевой точке

pezzi speciali / trims / spezialteile / pièces spéciales / piezas especiales / специальные изделия



	R12H	R12G	R02D
Cardoso Grigio	R12H	R12G	R02D
Cardoso Antracite	RKU2	RKU0	RKU4
Cardoso Silver	RKU1	RKTZ	RKU3



Apprezzabili differenze nell'aspetto di superficie e grafica all'interno della stessa produzione. / Clearly distinguishable differences in texture and pattern within the same production run. / Auffällige Unterschiede in Aussehen und Struktur innerhalb der gleichen Produktionscharge. / Différences visibles au niveau de l'aspect et de la fantaisie entre les carreaux du même lot de production. / Diferencias visibles en el aspecto de la superficie y los motivos dentro de un mismo lote de producción. / Заметные отличия вида поверхности и графики в одной и той же партии.

imballi / packaging / verpackungen / emballages / embalajes / упаковки

Scatole / Box / Karton / Boite / Caja / Коробки
Pallet / Pallet / Palette / Palette / Pallet / Поддон

	M ²	KG	M ²	KG	mm
--	----------------	----	----------------	----	----

fondi / plain tiles / grundfliesen / fonds / fondos / фоновая плитка						
60x120	nat. / soft	2	1,44	31,47	36	51,84 1132,85 9,5
60x120	strutt.	2	1,44	31,47	36	51,84 1132,85 9,5
75x75	nat. / soft	2	1,13	23,81	42	47,25 1000,00 9,5
60x60	nat. / soft.	3	1,08	22,50	40	43,20 900,00 9,5
60x60	strutt.	3	1,08	22,50	40	43,20 900,00 9,5
30x60	nat. / strutt.	5	0,90	19,20	48	43,20 921,60 9,5
30x60	soft	5	0,90	19,20	48	43,20 921,60 9,5

decori / decorative pieces / dekore / décors / decoraciones / декоры						
30x60	muretto	4	0,72	19,37	27	19,44 522,95 9,5
37x24,5	mosaico mix	5	0,34	5,41	54	18,37 292,10 9,5
30x30	mosaico mix	4	0,36	8,00	60	21,60 480,00 9,5
30x30	mosaico 3D	4	0,36	10,44	48	17,28 501,20 9,5

pezzi speciali / trims / spezialteile / pièces spéciales / piezas especiales / специальные изделия					
15x60x4	E.ELLE strutt.	4	0,36	8,70	
7x75	BT.B.C.	14	10,5 ml	18,42	9,5
7x60	BT.B.C.	15	9,0 ml	18,18	9,5

Realstone_Jerusalem

60x120 75x75 60x60 30x60



R05A Jerusalem Noce rettificato 75x75
R05W Jerusalem Noce strutturato rettificato 30x60

stone effect

Realstone_Jerusalem

60x120 75x75 60x60 30x60



gres fine porcellanato colorato in massa - rettificato monocalibro / colorbody fine porcelain stoneware - rectified monocaliber / durchgefärbtes feinsteinzeug - rektifiziert, in einem werkmaß / grès cérame fin coloré dans la masse - rectifié monocalibre / gres porcelánico fino coloreado en toda la masa - rectificado monocalibre / гомогенный мелкозернистый керамогранит - ректифицированный монокалиберный

superfici / surfaces / finitions / oberflächen / superficies / поверхности:
naturale/matt + outdoor



R10	R9	R11	C	PENDULUM classe 2	PENDULUM classe 1	PENDULUM classe 3	PENDULUM pTV > 36	BCR $\mu > 0,40$	D-COF > 0,42	$\leq 175 \text{ mm}^3$
naturale	soft	strutturato	strutturato	naturale	soft	strutturato	naturale + strutturato			



- Naturale
- Soft
- Strutturato



- Naturale
- Soft
- Strutturato



- Naturale
- Soft
- Strutturato



R04V Jerusalem Avorio rettificato
R04X Jerusalem Avorio strutturato rettificato
R08A Jerusalem Avorio Soft rettificato



R04W Jerusalem Noce rettificato
R04Y Jerusalem Noce strutturato rettificato
R08C Jerusalem Noce Soft rettificato



R10D Jerusalem Grigio rettificato
R10K Jerusalem Grigio strutturato rettificato
R10H Jerusalem Grigio Soft rettificato

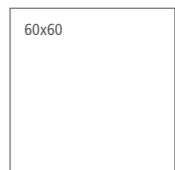

R04Z Jerusalem Avorio rettificato
R053 Jerusalem Avorio strutturato rettificato
R08D Jerusalem Avorio Soft rettificato



R05T Jerusalem Avorio rettificato
R05V Jerusalem Avorio strutturato rettificato
R08F Jerusalem Avorio Soft rettificato

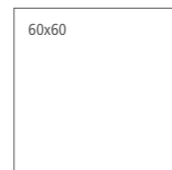

R052 Jerusalem Noce rettificato
R054 Jerusalem Noce strutturato rettificato
R08E Jerusalem Noce Soft rettificato



R05U Jerusalem Noce rettificato
R05W Jerusalem Noce strutturato rettificato
R08G Jerusalem Noce Soft rettificato



R10W Jerusalem Grigio rettificato
R11S Jerusalem Grigio strutturato rettificato
R11W Jerusalem Grigio Soft rettificato



R11X Jerusalem Grigio rettificato
R11Y Jerusalem Grigio strutturato rettificato
R11Z Jerusalem Grigio Soft rettificato

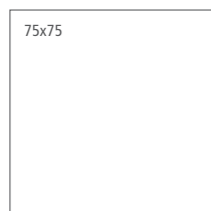

R057 Jerusalem Avorio rettificato
R07Y Jerusalem Avorio Soft rettificato

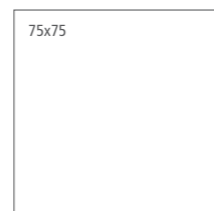

R05A Jerusalem Noce rettificato
R07Z Jerusalem Noce Soft rettificato

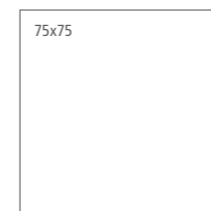

R0RC Jerusalem Grigio rettificato
R0WS Jerusalem Grigio Soft rettificato

stone effect

Realstone_Jerusalem

60x120 75x75 60x60 30x60

Gruppo Bla UNI EN 14411_G

gres fine porcellanato colorato in massa - rettificato monocoloro / colorbody fine porcelain stoneware - rectified monocolor / durchgefärbtes feinsteinzeug - rektifiziert, in einem werkmaß / grès cérame fin coloré dans la masse - rectifié monocolor / gres porcelánico fino coloreado en toda la masa - rectificado monocolor / гомогенный мелкозернистый керамогранит - ректифицированный монокалиберный

superfici / surfaces / finitions / oberflächen / superficies / поверхности:
naturale/matt + outdoor



R09G Jerusalem Mosaico Avorio
30x30



R09H Jerusalem Mosaico Noce
30x30



R122 Jerusalem Mosaico Grigio
30x30



R09J Jerusalem Mosaico Avorio
30x30



R09K Jerusalem Mosaico Noce
30x30



R123 Jerusalem Mosaico Grigio
30x30

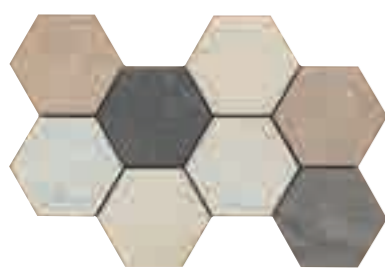

R12A Realstone Mosaico Mix*
37x24,5

tech info

*

Mix di tutti i fondi / Mixture of all plain tiles / Mischung aller Grundfliesen / Mélange de tous les fonds / Mezcla de todos los fondos / Смесь всех фоновых плиток

**

Battiscopa ottenuto da taglio del fondo / Skirting cut from plain tile / Aus Grundfliese geschnittener Sockel / Plinthe obtenue par découpe du fond / Rodapié obtenido mediante corte del fondo / Плинтус, полученный методом нарезания фоновой плитки

Assemblato (pag. 592) / Two-piece L-tile (page 592) / Randstein zweiteilig (S. 592) / Assemblé (page 592) / Montado (pág. 592) / Собранный (стр. 592)

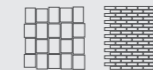

Mosaico assemblato su rete in fibra di vetro
Mosaic mesh - mounted on fibreglass
Auf Glasfasernetz geklebtes Mosaik
Mosaïque montée sur filet en fibre de verre
Mosaico emmallado sobre fibra de vidrio
Мозаика, собранная на сетке из стекловолокна



Apprezzabili differenze nell'aspetto di superficie e grafica all'interno della stessa produzione. / Clearly distinguishable differences in texture and pattern within the same production run. / Auffällige Unterschiede in Aussehen und Struktur innerhalb der gleichen Produktionscharge. / Différences visibles au niveau de l'aspect et de la fantaisie entre les carreaux du même lot de production. / Diferencias visibles en el aspecto de la superficie y los motivos dentro de un mismo lote de producción. / Заметные отличия вида поверхности и графики в одной и той же партии.

pezzi speciali / trims / spezialteile / pièces spéciales / piezas especiales / специальные изделия



BT.B.C.**
7x60



BT.B.C.**
7x75

Jerusalem Avorio	R12L	R12P
Jerusalem Noce	R12M	R12Q
Jerusalem Grigio	R12N	R12R

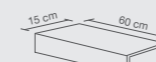

E.ELLE***
15x60x4

Jerusalem Avorio	R06D
Jerusalem Noce	R06E
Jerusalem Grigio	R06F

imballi / packaging / verpackungen / emballages / embalajes / упаковки

Scatole / Box / Karton / Boite / Caja / Коробки

Pallet / Pallet / Palette / Palette / Поддон

	M ²	KG		M ²	KG	≠ mm
--	----------------	----	--	----------------	----	------

fondi / plain tiles / grundfliesen / fonds / fondos / фоновая плитка						
60x120	nat / soft	2	1,44	31,47	36	51,84 1132,85 9,5
60x120	strutt.	2	1,44	31,47	36	51,84 1132,85 9,5
75x75	nat / soft	2	1,13	23,81	42	47,25 1000,00 9,5
60x60		3	1,08	22,50	40	43,20 900,00 9,5
60x60	soft	3	1,08	22,50	40	43,20 900,00 9,5
30x60		5	0,90	19,20	48	43,20 921,60 9,5
30x60	soft	5	0,90	19,20	48	43,20 921,60 9,5

decori / decorative pieces / dekore / décors / decoraciones / декоры						
37x24,5	mosaico mix	5	0,34	5,41	54	18,37 292,10 9,5
30x30	mosaico	4	0,36	7,73	80	28,80 618,00 9,5

pezzi speciali / trims / spezialteile / pièces spéciales / piezas especiales / специальные изделия						
15x60	E.ELLE	4	0,36	8,70		
7x75	BT.B.C.	14	10,50 ml	18,42		9,5
7x60	BT.B.C.	15	9,0 ml	18,18		9,5

Per le pavimentazioni esterne non protette, Ragno consiglia di creare una pendenza $\geq 1,5\%$ sulla superficie calpestabile allo scopo di limitare il formarsi di ristagni d'acqua localizzati. Nel caso in cui questi ristagni permangano sulla superficie delle piastrelle nonostante una posa a regola d'arte, è necessario intervenire meccanicamente con l'utilizzo di scope o aspira-liquidi. / For unprotected outdoor pavings, Ragno recommends the creation of a gradient of $\geq 1.5\%$ on the finished surface, to prevent the formation of patches of standing water. In the event that standing water persists on the surface of the tiles in spite of correct installation, it must be removed mechanically with the aid of brooms or wet-and-dry vacuum cleaners. / Zur Unterbindung von punktueller Stauwasserbildung bei Belägen in ungeschützten Außenbereichen, empfiehlt die Ragno die Ausbildung eines Gefälles $\geq 1,5\%$ auf der Trittläche. Sollte trotz fachgerechter Verlegung Stauwasser auf der Fliesenoberfläche zurückbleiben, ist dessen mechanische Entfernung mit Hilfe eines Besens oder Nasssaugers erforderlich. / Pour des sols extérieurs non protégés, Ragno conseille de créer une inclinaison $\geq 1,5\%$ sur la surface de piétinement en vue de limiter la stagnation localisée de l'eau. Si, malgré une pose dans les règles de l'art, cette stagnation devait persister à la surface des carreaux, une intervention mécanique, au moyen de balais et d'aspirateurs de liquides, est alors nécessaire. / En el caso de pavimentaciones exteriores no protegidas, Ragno recomienda crear una pendiente $\geq 1,5\%$ en la superficie transitable para limitar la formación de depósitos localizados de agua estancada. En caso de que estos depósitos de agua permanezcan en la superficie del azulejo, aun cuando la colocación se haya realizado correctamente, será necesario intervenir mecánicamente empleando un cepillo o un aspirador de líquidos. / Для наружных незащищенных полов Ragno рекомендует создавать уклон $\geq 1,5\%$ на пешеходной поверхности для снижения образования локальных застоев воды. В случае, если застои воды образуются на плитке несмотря на правильную укладку, необходимо прибегать к использованию механических средств, таких как щетки или же аппараты для сбора жидкостей.

Realstone_Quarzite

60x120 60x60 30x60



R04E Quarzite Grigio rettificato 60x120
R04L Quarzite Grigio rettificato 60x60
R07J Quarzite Grigio rettificato 30x60
R04H Quarzite Grigio strutturato rettificato 60x120
R04P Quarzite Grigio strutturato rettificato 60x60
R07L Quarzite Grigio strutturato rettificato 30x60

stone effect

Realstone_Quarzite

60x120 60x60 30x60



Gruppo Bla UNI EN 14411_G

gres fine porcellanato colorato in massa - rettificato monocalibro / colorbody fine porcelain stoneware - rectified monocaliber / durchgefärbtes feinsteinzeug - rektifiziert, in einem werkmaß / grès cérame fin coloré dans la masse - rectifié monocalibre / gres porcelánico fino coloreado en toda la masa - retificado monocalibre / гомогенный мелкозернистый керамогранит - ректифицированный монокалиберный

superfici / surfaces / finitions / oberflächen / superficies / поверхности:
naturale/matt + outdoor



R10	R9	R11	C	PENDULUM classe 2	PENDULUM classe 1	PENDULUM classe 3	PENDULUM ptv > 36	BCR $\mu > 0,40$	D-COF > 0,42	$\leq 175 \text{ mm}^3$
naturale	soft	strutturato	strutturato	naturale	soft	strutturato	naturale + strutturato			



- H** Naturale
- H** Soft
- H** Strutturato



R04G Quarzite Bianco rettificato
R04K Quarzite Bianco strutturato rettificato
R07T Quarzite Bianco Soft rettificato

R04N Quarzite Bianco rettificato
R04R Quarzite Bianco strutturato rettificato
R07V Quarzite Bianco Soft rettificato



R07K Quarzite Bianco rettificato
R07M Quarzite Bianco strutturato rettificato
R07X Quarzite Bianco Soft rettificato



R08X Quarzite Mosaico 3D Bianco
29x29

Per le pavimentazioni esterne non protette, Ragno consiglia di creare una pendenza $\geq 1,5\%$ sulla superficie calpestabile allo scopo di limitare il formarsi di ristagni d'acqua localizzati. Nel caso in cui questi ristagni permangano sulla superficie delle piastrelle nonostante una posa a regola d'arte, è necessario intervenire meccanicamente con l'utilizzo di scope o aspira-liquidi. / For unprotected outdoor pavings, Ragno recommends the creation of a gradient of $\geq 1.5\%$ on the finished surface, to prevent the formation of patches of standing water. In the event that standing water persists on the surface of the tiles in spite of correct installation, it must be removed mechanically with the aid of brooms or wet-and-dry vacuum cleaners. / Zur Unterbindung von punktueller Stauwasserbildung bei Belägen in ungeschützten Außenbereichen, empfiehlt die Ragno die Ausbildung eines Gefälles $\geq 1,5\%$ auf der Trittlfläche. Sollte trotz fachgerechter Verlegung Stauwasser auf der Fliesenoberfläche zurückbleiben, ist dessen mechanische Entfernung mit Hilfe eines Besens oder Nasssaugers erforderlich. / Pour des sols extérieurs non protégés, Ragno conseille de créer une inclinaison $\geq 1,5\%$ sur la surface de piétinement en vue de limiter la stagnation localisée de l'eau. Si, malgré une pose dans les règles de l'art, cette stagnation devait persister à la surface des carreaux, une intervention mécanique, au moyen de balais et d'aspirateurs de liquides, est alors nécessaire. / En el caso de pavimentaciones exteriores no protegidas, Ragno recomienda crear una pendiente $\geq 1,5\%$ en la superficie transitable para limitar la formación de depósitos localizados de agua estancada. En caso de que estos depósitos de agua permanezcan en la superficie del azulejo, aun cuando la colocación se haya realizado correctamente, será necesario intervenir mecánicamente empleando un cepillo o un aspirador de líquidos. / Для наружных незащищенных полов Ragno рекомендует создавать уклон $\geq 1,5\%$ на пешеходной поверхности для снижения образования локальных застоев воды. В случае, если застои воды образуются на плитке несмотря на правильную укладку, необходимо прибегать к использованию механических средств, таких как щетки или же аппараты для сбора жидкостей.

- H** Naturale
- H** Soft
- H** Strutturato



R04E Quarzite Grigio rettificato
R04H Quarzite Grigio strutturato rettificato
R07S Quarzite Grigio Soft rettificato

R04L Quarzite Grigio rettificato
R04P Quarzite Grigio strutturato rettificato
R07U Quarzite Grigio Soft rettificato



R07J Quarzite Grigio rettificato
R07L Quarzite Grigio strutturato rettificato
R07W Quarzite Grigio Soft rettificato

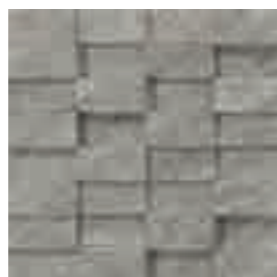

R08W Quarzite Mosaico 3D Grigio
29x29



R08Z Quarzite Muretto Bianco
30x60



R12A Realstone Mosaico Mix*
37x24,5



R08Y Quarzite Muretto Grigio
30x60

tech info

*

Mix di tutti i fondi / Mixture of all plain tiles / Mischung aller Grundfliesen / Mélange de tous les fonds / Mezcla de todos los fondos / Смесь всех фоновых плиток

**

Battiscopa ottenuto da taglio del fondo / Skirting cut from plain tile / Aus Grundfliese geschnittener Sockel / Plinthe obtenue par découpe du fond / Rodapié obtenido mediante corte del fondo / Плинтус, полученный методом нарезания фоновой плитки

Assemblato (pag. 592) / Two-piece L-tile (page 592) / Randstein zweiteilig (S. 592) / Assemblé (page 592) / Montado (pág. 592) / Собранная (стр. 592)



Mosaico assemblato con tratto plastico / Spot-bonded mosaic / Punktverklebtes Mosaik / Mosaïque montée avec trait de colle / Mosaico colocado aplicando cola plástica / Мозаика с сегментами, выполненными из пластмассы - Мозаика, собранная на клеевой точке



Mosaico assemblato con resina / Resin-bonded mosaic / Harzverklebtes Mosaik / Mosaïque montée avec résine / Mezcla de todos los fondos / Смесь всех фоновых плиток

pezzi speciali / trims / spezialteile / pièces spéciales / piezas especiales / специальные изделия



BT.B.C.**
7x60

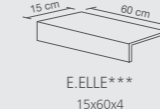

E.ELLE***
15x60x4

Quarzite Bianco	R12K	R06C
Quarzite Grigio	R12J	R03K



Significativa variazione di aspetto superficiale, grafica e colore da piastrella a piastrella e all'interno della stessa piastrella. Si consiglia di visionare la gamma cromatica prima della selezione del materiale. / Significant variation in texture, pattern and colour from tile to tile within the same production run. The colour range should be viewed before selecting the material. / Bedeutende Variation in Aussehen, Struktur und Farbe von Fliese zu Fliese und in ein und derselben Fliese. Es wird empfohlen, das Farbsortiment vor der Auswahl des Materials zu prüfen. / Variation significative au niveau de l'aspect, de la fantaisie et de la couleur entre les carreaux et au sein d'un même carreau. Il est recommandé de consulter la gamme des couleurs avant de sélectionner le matériel. / Variación considerable en el aspecto superficial, los motivos y el color entre un azulejo y otro y dentro del propio azulejo. Es aconsejable visualizar la gama cromática antes de seleccionar el material. / Значительные отличия вида поверхности, графики и цвета у разных плиток и на одной и той же плитке. Перед отбором материала рекомендуется посмотреть цветовую гамму.

imballi / packaging / verpackungen / emballages / embalajes / упаковки

	Scatole / Box / Karton / Boite / Caja / Коробки	Pallet / Pallet / Palette / Palette / Поддон				
	M2	KG	M2	KG		≠ mm

fondi / plain tiles / grundfliesen / fonds / fondos / фоновая плитка						
60x120	2	1,44	31,47	36	51,84	1132,85
60x120 strutt.	2	1,44	31,47	36	51,84	1132,85
60x60	3	1,08	22,50	40	43,20	900,00
60x60 soft	3	1,08	22,50	40	43,20	900,00
30x60	5	0,90	19,20	48	43,20	921,60

decori / decorative pieces / dekore / décors / decoraciones / декоры						
30x60 muretto	4	0,72	19,37	27	19,44	522,96
37x24,5 mosaico mix	5	0,34	5,41	54	18,37	292,10
29x29 mosaico	4	0,34	7,83	48	16,15	360,00

pezzi speciali / trims / spezialteile / pièces spéciales / piezas especiales / специальные изделия						
15x60x4 E.ELLE	4	0,36	8,70			
7x60 BT.B.C.	15	9,0 ml	18,18			9,5

Stoneway_Ardesia

60x60 30x60 30x30 20x40 20x20



R59F Stoneway_Ardesia Grigio rettificato 60x60
R55X Stoneway_Ardesia Grigio strutturato rettificato 30x60
R5VY Stoneway_Ardesia Mosaico Freccia Grigio 30x36

stone effect

Stoneway_Ardesia

60x60 30x60 30x30 20x40 20x20

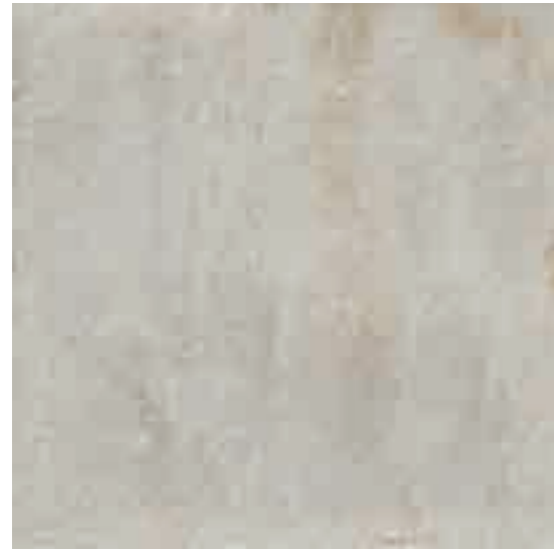

H Naturale/Matt
H Strutturato



H Naturale/Matt
H Strutturato



H Naturale/Matt
H Strutturato



H Naturale/Matt
H Strutturato

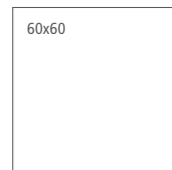

R5SE Stoneway_Ardesia Bianco rettificato
R5SN Stoneway_Ardesia Bianco strutturato rettificato

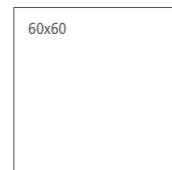

R5SF Stoneway_Ardesia Grigio rettificato
R5SP Stoneway_Ardesia Grigio strutturato rettificato

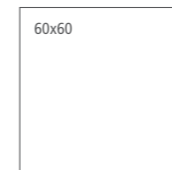

R5SH Stoneway_Ardesia Antracite rettificato
R5SR Stoneway_Ardesia Antracite strutturato rettificato

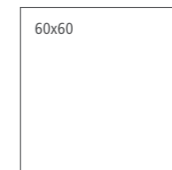

R5SG Stoneway_Ardesia Beige rettificato
R5SQ Stoneway_Ardesia Beige strutturato rettificato



R5SJ Stoneway_Ardesia Bianco rettificato
R5SW Stoneway_Ardesia Bianco strutturato rettificato



R5SK Stoneway_Ardesia Grigio rettificato
R5SX Stoneway_Ardesia Grigio strutturato rettificato

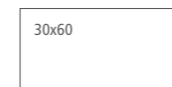

R5SM Stoneway_Ardesia Antracite rettificato
R5SZ Stoneway_Ardesia Antracite strutturato rettificato

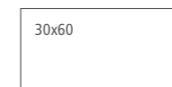

R5SL Stoneway_Ardesia Beige rettificato
R5SY Stoneway_Ardesia Beige strutturato rettificato



R5SS Stoneway_Ardesia Bianco strutturato rettificato



R5ST Stoneway_Ardesia Grigio strutturato rettificato



R5SV Stoneway_Ardesia Antracite strutturato rettificato



R5SU Stoneway_Ardesia Beige strutturato rettificato

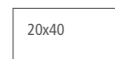

R5JU Stoneway_Ardesia Bianco strutturato



R5JQ Stoneway_Ardesia Bianco strutturato

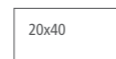

R5JV Stoneway_Ardesia Grigio strutturato



R5JR Stoneway_Ardesia Grigio strutturato



R5JX Stoneway_Ardesia Antracite strutturato



R5JT Stoneway_Ardesia Antracite strutturato



R5JW Stoneway_Ardesia Beige strutturato



R5JS Stoneway_Ardesia Beige strutturato

stone effect

Stoneway_Ardesia

60x60 30x60 30x30 20x40 20x20



R5VT Stoneway_Ardesia Mosaico Bianco 30x30



R5VX Stoneway_Ardesia Mosaico Freccia Bianco 30x36



R5VU Stoneway_Ardesia Mosaico Grigio 30x30



R5VY Stoneway_Ardesia Mosaico Freccia Grigio 30x36

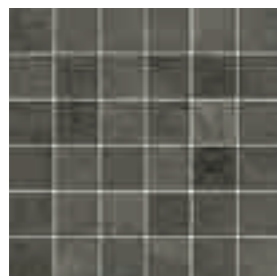

R5VW Stoneway_Ardesia Mosaico Antracite 30x30



R5WA Stoneway_Ardesia Mosaico Freccia Antracite 30x36



R5VV Stoneway_Ardesia Mosaico Beige 30x30



R5VZ Stoneway_Ardesia Mosaico Freccia Beige 30x36

tech info

★

Battiscopa ottenuto da taglio del fondo / Skirting cut from plain tile / Aus Grundfliese geschnittener Sockel / Plinthe obtenue par découpe du fond / Rodapié obtenido mediante corte del fondo / Глинтус, полученный методом нарезания фоновой плитки

★ ★

Assemblato (pag. 592) / Two-piece L-tile (page 592) / Randstein zweiteilig (S. 592) / Assemblé (page 592) / Montado (pág. 592) / Собранный (стр. 592)



Mosaico assemblato con tratto plastico / Spot-bonded mosaic / Punktverklebtes Mosaik / Mosaïque montée avec trait de colle / Mosaico colocado aplicando cola plástica / Мозаика с сегментами, выполненными из пластмассы - Мозаика, собранная на клеевой точке



Significativa variazione di aspetto superficiale, grafica e colore da piastrella a piastrella e all'interno della stessa piastrella. Si consiglia di visionare la gamma cromatica prima della selezione del materiale. / Significant variation in texture, pattern and colour from tile to tile within the same production run. The colour range should be viewed before selecting the material. / Bedeutende Variation in Aussehen, Struktur und Farbe von Fliese zu Fliese und in ein und derselben Fliese. Es wird empfohlen, das Farbsortiment vor der Auswahl des Materials zu prüfen. / Variation significative au niveau de l'aspect, de la fantaisie et de la couleur entre les carreaux et au sein d'un même carreau. Il est recommandé de consulter la gamme des couleurs avant de sélectionner le matériel. / Variación considerable en el aspecto superficial, los motivos y el color entre un azulejo y otro y dentro del propio azulejo. Es aconsejable visualizar la gama cromática antes de seleccionar el material. / Значительные отличия вида поверхности, графики и цвета у разных плиток и на одной и той же плитке. Перед отбором материала рекомендуется просмотреть цветовую гамму.

pezzi speciali / trims / spezialteile / pièces spéciales / piezas especiales / специальные изделия



	R5VA	R5VF	R5VK	R5VP
Stoneway_Ardesia Bianco	R5VA	R5VF	R5VK	R5VP
Stoneway_Ardesia Grigio	R5VC	R5VG	R5VL	R5VQ
Stoneway_Ardesia Antracite	R5VE	R5VJ	R5VN	R5VS
Stoneway_Ardesia Beige	R5VD	R5VH	R5VM	R5VR

imballi / packaging / verpackungen / emballages / embalajes / упаковки

	Scatole / Box / Karton / Boite / Caja / Коробки			Pallet / Pallet / Palette / Palette / Поддон		
	M ²	KG	#	M ²	KG	#

fondi / plain tiles / grundfliesen / fonds / fondos / фоновая плитка						
60x60	rettificato	3	1,08	22,50	40	43,20 900,00 9,5
60x60	rettificato strutturato	3	1,08	22,50	40	43,20 900,00 9,5
30x60	rettificato / strutt.	6	1,08	23,04	48	51,84 1105,80 9,5
30x30	rettificato strutturato	12	1,08	11,52	40	43,20 552,90 9,5
20x40		13	1,04	19,35	54	56,16 1045,03 9
20x20		26	1,04	17,74	54	56,16 957,71 9

decori / decorative pieces / dekore / décors / decoraciones / декоры						
30x30	mosaico	4	0,36	7,29	80	28,80 583,67 9,5
30x36	mosaico freccia	4	0,43	11,38	60	25,92 682,99 9,5

pezzi speciali / trims / spezialteile / pièces spéciales / piezas especiales / специальные изделия						
15x60	E.ELLE strutturato	4	0,36	8,00		
20x40	E.ELLE strutturato	6	0,48	12,00		
7x60	BT.B.C.	15	9,00 ml	13,99		9,5
7x60	BT.B.C. strutturato	15	9,00 ml	13,99		9,5

Stoneway_Barge Antica

60x60 30x60 20x40 20x20 15x60



R46L Stoneway_Barge Grigio XT20 60x60
R3NX Stoneway_Barge Grigio indoor rettificato 60x60
R3P4 Stoneway_Barge Grigio indoor rettificato 30x60
R3QA Stoneway_Barge Mosaico Grigio 30x30

stone effect

Stoneway_Barge Antica

60x60 30x60 20x40 20x20 15x60



G Naturale/Matt

H Strutturato



R3PE Stoneway_Barge Bianco strutt. rettificato
R3NY Stoneway_Barge Bianco rettificato



R3PH Stoneway_Barge Bianco strutt. rettificato
R3PA Stoneway_Barge Bianco rettificato



R4FF Stoneway_Barge Bianco rettificato



R45Y Stoneway_Barge Bianco strutturato



R45V Stoneway_Barge Bianco strutturato



R3QC Stoneway_Barge Mosaico Bianco
30x30



G Naturale/Matt

H Strutturato

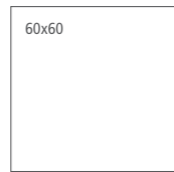

R3PF Stoneway_Barge Beige strutt. rettificato
R3NZ Stoneway_Barge Beige rettificato



R3PJ Stoneway_Barge Beige strutt. rettificato
R3PC Stoneway_Barge Beige rettificato



R4FH Stoneway_Barge Beige rettificato



R45Z Stoneway_Barge Beige strutturato



R45W Stoneway_Barge Beige strutturato



R3QD Stoneway_Barge Mosaico Beige
30x30



G Naturale/Matt

H Strutturato



R3PD Stoneway_Barge Grigio strutt. rettificato
R3NX Stoneway_Barge Grigio rettificato



R3PG Stoneway_Barge Grigio strutt. rettificato
R3P4 Stoneway_Barge Grigio rettificato



R4FG Stoneway_Barge Grigio rettificato



R465 Stoneway_Barge Grigio strutturato



R45X Stoneway_Barge Grigio strutturato



R3QA Stoneway_Barge Mosaico Grigio
30x30

stone effect

Stoneway_Barge Antica

60x60 30x60 20x40 20x20 15x60

Gruppo Bla UNI EN 14411_G

RECTIFIED OUTDOOR 60x60 - 30x60
RECTIFIED 60x60 - 30x60 - 15x60

gres porcellanato - rettificato monocalibro / porcelain stoneware - rectified monocaliber / feinsteinzeug - rektifiziert, in einem werkmaß / grès cérame émaillé - rectifié monocalibre / gres porcelánico - rectificado monocalibre / керамогранит - ректифицированный монокалиберный

OUTDOOR 20x40 - 20x20

gres porcellanato / porcelain stoneware / feinsteinzeug / grès cérame émaillé / gres porcelánico / керамогранит

superfici / surfaces / finitions / oberflächen / superficies / поверхности
naturale/matt + outdoor



tech info



Mosaico assemblato su rete in fibra di vetro
Mosaic mesh - mounted on fibreglass
Auf Glasfasernetz geklebtes Mosaik
Mosaïque montée sur filet en fibre de verre
Mosaico enmallado sobre fibra de vidrio
Мозаика, собранная на сетке из стекловолокна

*

Battiscopa ottenuto da taglio del fondo
Skirting cut from plain tile
Aus Grundfliese geschnittener Sockel
Plinthe obtenue par découpe du fond
Rodapié obtenido mediante corte del fondo
Плинтус, полученный методом нарезания фоновой плитки

**

Righe incise con becco civetta smaltato (pag. 592)
Scored stripes with glazed coved edge (page 592)
Randstein mit eingefrästen Rillen und glasiertem Halbrundstab (S. 592)
Bandes gravées avec bord rond émaillé (page 592)
Rayas grabadas con canto romo esmaltado (pág. 592)
С нарезными полосками и глазурированным закругленным краем (стр. 592)

Assemblato (pag. 592) / Two-piece L-tile (page 592) / Randstein zweiteilig (S. 592) / Assemblé (page 592) / Montado (pág. 592) / Собиранная (стр. 592)

I formati 60x60 e 30x60 rettificati sono modulari se posati con fuga 2 mm. / The 60x60 and 30x60 rectified sizes can be used in modular combinations if laid with 2 mm joint. / Die rektifizierten Formate 60x60 und 30x60 sind bei Verlegung mit 2-mm-Fuge modular. / Les formats 60x60 et 30x60 rectifiés peuvent se combiner s'ils sont posés avec un joint de 2 mm. / Los formatos de 60 x 60 y de 30 x 60 rectificados son modulares si se colocan dejando juntas de 2 mm. / Обрезные форматы 60x60 и 30x60 могут укладываться модульно со швом 2 мм.



Variazioni irregolari da piastrella a piastrella. Una piastrella può differire totalmente nell'aspetto superficiale e colore da un'altra. Si consiglia di visionare la gamma cromatica prima della selezione del materiale. / Random differences from tile to tile. One tile may have totally different texture and colour from another. The colour range should be viewed before selecting the material. / Wesentliche Variationen von Fliese zu Fliese. Eine Fliese kann sich in Aussehen und Farbe komplett von einer anderen unterscheiden. Es wird empfohlen, das Farbsortiment vor der Auswahl des Materials zu prüfen. / Variations irrégulières entre les carreaux. L'aspect et la couleur peuvent être complètement différents d'un carreau à l'autre. Il est recommandé de consulter la gamme des couleurs avant de sélectionner le matériel. / Variaciones irregulares entre un azulejo y otro. Un azulejo puede ser completamente diferente de otro en el aspecto superficial y el color. Es aconsejable visualizar la gama cromática antes de seleccionar el material. / Неоднородные изменения на разных плитках. Каждая плитка может полностью отличаться по виду поверхности и цвету от другой. Перед отбором материала рекомендуется просмотреть цветовую гамму.

pezzi speciali / trims / spezialteile / pièces spéciales / piezas especiales / специальные изделия



	R3PV	R46Q	R3PY
Stoneway_Barge Bianco	R3PV	R46Q	R3PY
Stoneway_Barge Beige	R3PW	R46R	R3PZ
Stoneway_Barge Grigio	R3PU	R46S	R3PX



	R3QF	R468
Stoneway_Barge Bianco	R3QF	R468
Stoneway_Barge Beige	R3QG	R46A
Stoneway_Barge Grigio	R3QE	R46C

imballi / packaging / verpackungen / emballages / embalajes / упаковки

Scatole / Box / Karton / Boite / Caja / Коробки	Pallet / Pallet / Palette / Palette / Pallet / Поддон
M²	M²
KG	KG
mm	mm

fondi / plain tiles / grundfliesen / fonds / fondos / фоновая плитка						
60x60 strutturato rett.	3	1,08	22,88	40	43,20	915,55
60x60 rettificato	3	1,08	23,00	40	43,20	956,00
30x60 strutturato rett.	5	0,90	20,50	48	43,20	984,27
30x60 rettificato	5	0,90	18,00	48	43,20	895,00
20x40 strutturato	13	1,04	19,77	54	56,16	1067,88
20x20 strutturato	26	1,04	19,07	54	56,16	1029,54
15x60 rettificato	8	0,72	15,73	64	46,08	1006,94

decori / decorative pieces / dekore / décors / decoraciones / декоры			
30x30 mosaico	4	0,36	7,29
	80	28,80	583,67

pezzi speciali / trims / spezialteile / pièces spéciales / piezas especiales / специальные изделия			
30x60 SC.B.C.	5	0,90	22,01
20x40 E. ELLE	6	0,48	11,35
15x60 E. ELLE	4	0,36	5,44
7x60 BT.B.C.	14	8,40 ml	14,73

Per le pavimentazioni esterne non protette, Ragno consiglia di creare una pendenza $\geq 1,5\%$ sulla superficie calpestabile allo scopo di limitare il formarsi di ristagni d'acqua localizzati. Nel caso in cui questi ristagni permangano sulla superficie delle piastrelle nonostante una posa a regola d'arte, è necessario intervenire meccanicamente con l'utilizzo di scope o aspira-liquidi. / For unprotected outdoor pavings, Ragno recommends the creation of a gradient of $\geq 1.5\%$ on the finished surface, to prevent the formation of patches of standing water. In the event that standing water persists on the surface of the tiles in spite of correct installation, it must be removed mechanically with the aid of brooms or wet-and-dry vacuum cleaners. / Zur Unterbindung von punktueller Stauwasserbildung bei Belägen in ungeschützten Außenbereichen, empfiehlt die Ragno die Ausbildung eines Gefälles $\geq 1,5\%$ auf der Trittlfläche. Sollte trotz fachgerechter Verlegung Stauwasser auf der Fliesenoberfläche zurückbleiben, ist dessen mechanische Entfernung mit Hilfe eines Besens oder Nasssaugers erforderlich. / Pour des sols extérieurs non protégés, Ragno conseille de créer une inclinaison $\geq 1,5\%$ sur la surface de piétinement en vue de limiter la stagnation localisée de l'eau. Si, malgré une pose dans les règles de l'art, cette stagnation devait persister à la surface des carreaux, une intervention mécanique, au moyen de balais et d'aspirateurs de liquides, est alors nécessaire. / En el caso de pavimentaciones exteriores no protegidas, Ragno recomienda crear una pendiente $\geq 1,5\%$ en la superficie transitable para limitar la formación de depósitos localizados de agua estancada. En caso de que estos depósitos de agua permanezcan en la superficie del azulejo, aun cuando la colocación se haya realizado correctamente, será necesario intervenir mecánicamente empleando un cepillo o un aspirador de líquidos. / Для наружных незащищенных полов Ragno рекомендует создавать уклон $\geq 1,5\%$ на пешеходной поверхности для снижения образования локальных застоев воды. В случае, если застои воды образуются на плитке несмотря на правильную укладку, необходимо прибегать к использованию механических средств, таких как щетки или же аппараты для сбора жидкостей.

Stoneway_Porfido

30x60 30x30 15x30 15x15



Gruppo Bla UNI EN 14411_G

30x60 - XT20

gres fine porcellanato colorato in massa / colorbody fine porcelain stoneware / durchgefärbtes feinsteinzeug in einem werkmaß / grès cérame fin coloré dans la masse / gres porcelánico fino coloreado en toda la masa / гомогенный мелкозернистый керамогранит

30x30 - 15x30 - 15x15

gres porcellanato / porcelain stoneware / feinsteinzeug / grès cérame émaillé / gres porcelánico / керамогранит

superfici / surfaces / finitions / oberflächen / superficies / поверхности:
outdoor



R46Z Stoneway_Porfido Beige 30x60
R47G Stoneway_Porfido Beige 30x30



H



R46Y Stoneway_Porfido Ivory



R47F Stoneway_Porfido Ivory



R47T Stoneway_Porfido Ivory



R47M Stoneway_Porfido Ivory



H



R47A Stoneway_Porfido Grey



R47H Stoneway_Porfido Grey



R47V Stoneway_Porfido Grey

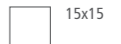

R47P Stoneway_Porfido Grey

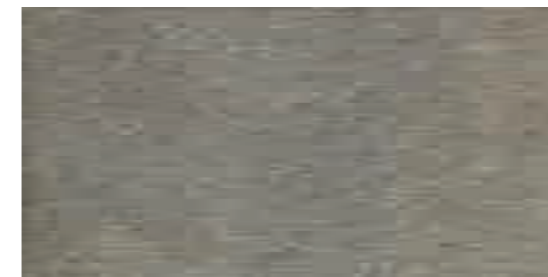

H

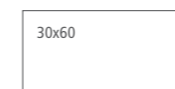

R47D Stoneway_Porfido Anthracite



R47K Stoneway_Porfido Anthracite



R47X Stoneway_Porfido Anthracite



R47R Stoneway_Porfido Anthracite



H



R47E Stoneway_Porfido Black

stone effect

Stoneway_Porfido

30x60 30x30 15x30 15x15



H



H



R46Z Stoneway_Porfido Beige



R47G Stoneway_Porfido Beige



R47C Stoneway_Porfido Rust



R47J Stoneway_Porfido Rust



R47U Stoneway_Porfido Beige



R47N Stoneway_Porfido Beige



R47W Stoneway_Porfido Rust



R47Q Stoneway_Porfido Rust



tech info

★

Monolitico (pag. 592) / One-piece L-tile (page 592) / Randstein einteilig (S. 592) / Monolithique (page 592) / Monolítico (pág. 592) / Монолитная (стр. 592)

★★

Battiscopa ottenuto da taglio del fondo / Skirting cut from plain tile / Aus Grundfliese geschnittener Sockel / Plinthe obtenue par découpe du fond / Rodapié obtenido mediante corte del fondo / Плинтус, полученный методом нарезания фоновой плитки



Significativa variazione di aspetto superficiale, grafica e colore da piastrella a piastrella e all'interno della stessa piastrella. Si consiglia di visionare la gamma cromatica prima della selezione del materiale. / Significant variation in texture, pattern and colour from tile to tile within the same production run. The colour range should be viewed before selecting the material. / Bedeutende Variation in Aussehen, Struktur und Farbe von Fliese zu Fliese und in ein und derselben Fliese. Es wird empfohlen, das Farbsortiment vor der Auswahl des Materials zu prüfen. / Variation significative au niveau de l'aspect, de la fantaisie et de la couleur entre les carreaux et au sein d'un même carreau. Il est recommandé de consulter la gamme des couleurs avant de sélectionner le matériel. / Variación considerable en el aspecto superficial, los motivos y el color entre un azulejo y otro y dentro del propio azulejo. Es aconsejable visualizar la gama cromática antes de seleccionar el material. / Значительные отличия вида поверхности, графики и цвета у разных плиток и на одной и той же плитке. Перед отбором материала рекомендуется посмотреть цветовую гамму.

pezzi speciali / trims / spezialteile / pièces spéciales / piezas especiales / специальные изделия



E. ELLE *
15x30



BT.B.C. **
7x60

Stoneway_Porfido Beige	R48H	R48A
Stoneway_Porfido Rust	R48K	R48D
Stoneway_Porfido Anthracite	R48L	R48E
Stoneway_Porfido Ivory	R48G	R47Z
Stoneway_Porfido Grey	R48J	R48C
Stoneway_Porfido Black	R48M	R48F

imballi / packaging / verpackungen / emballages / embalajes / упаковки

Scatole / Box / Karton / Boite / Caja / Коробки

Pallet / Pallet / Palette / Palette / Поддон



fondi / plain tiles / grundfliesen / fonds / fondos / фоновая плитка	30x60	30x30	15x30	15x15
5	12	16	32	
0,90	1,08	0,72	0,72	
18,08	22,40	13,19	13,19	
48	40	80	80	
43,20	43,20	57,60	57,60	
867,63	895,98	1055,00	1055,00	
10	10	9	9	

pezzi speciali / trims / spezialteile / pièces spéciales / piezas especiales / специальные изделия	15x30	7x60
E. ELLE	6	15
BT.B.C.	0,27	9,00 ml
	3,92	18,23
		10

Per le pavimentazioni esterne non protette, Ragno consiglia di creare una pendenza $\geq 1,5\%$ sulla superficie calpestabile allo scopo di limitare il formarsi di ristagni d'acqua localizzati. Nel caso in cui questi ristagni permangano sulla superficie delle piastrelle nonostante una posa a regola d'arte, è necessario intervenire meccanicamente con l'utilizzo di scope o aspira-liquidi. / For unprotected outdoor pavings, Ragno recommends the creation of a gradient of $\geq 1.5\%$ on the finished surface, to prevent the formation of patches of standing water. In the event that standing water persists on the surface of the tiles in spite of correct installation, it must be removed mechanically with the aid of brooms or wet-and-dry vacuum cleaners. / Zur Unterbindung von punktueller Stauwasserbildung bei Belägen in ungeschützten Außenbereichen, empfiehlt die Ragno die Ausbildung eines Gefälles $\geq 1,5\%$ auf der Trittlfläche. Sollte trotz fachgerechter Verlegung Stauwasser auf der Fliesenoberfläche zurückbleiben, ist dessen mechanische Entfernung mit Hilfe eines Besens oder Nasssaugers erforderlich. / Pour des sols extérieurs non protégés, Ragno conseille de créer une inclinaison $\geq 1,5\%$ sur la surface de piétinement en vue de limiter la stagnation localisée de l'eau. Si, malgré une pose dans les règles de l'art, cette stagnation devait persister à la surface des carreaux, une intervention mécanique, au moyen de balais et d'aspirateurs de liquides, est alors nécessaire. / En el caso de pavimentaciones exteriores no protegidas, Ragno recomienda crear una pendiente $\geq 1,5\%$ en la superficie transitable para limitar la formación de depósitos localizados de agua estancada. En caso de que estos depósitos de agua permanezcan en la superficie del azulejo, aun cuando la colocación se haya realizado correctamente, será necesario intervenir mecánicamente empleando un cepillo o un aspirador de líquidos. / Для наружных незащищенных полов Ragno рекомендует создавать уклон $\geq 1,5\%$ на пешеходной поверхности для снижения образования локальных застоев воды. В случае, если застои воды образуются на плитке несмотря на правильную укладку, необходимо прибегать к использованию механических средств, таких как щетки или же аппараты для сбора жидкостей.

Rock Ground

20x20 20x40



RGAA Rock Ground Roanne Avorio 20X40

stone effect

Rock Ground

20x20 20x40

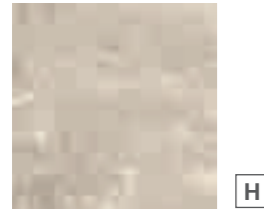

RG A7 Rock Ground Roanne Avorio*
20x20



RG A A Rock Ground Roanne Avorio*
20x40



RG A9 Rock Ground Quarzite Grigio*
20x20



RG A D Rock Ground Quarzite Grigio*
20x40

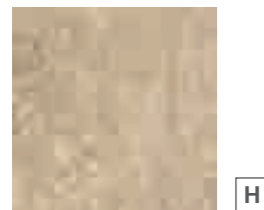

RG A8 Rock Ground Roanne Beige*
20x20

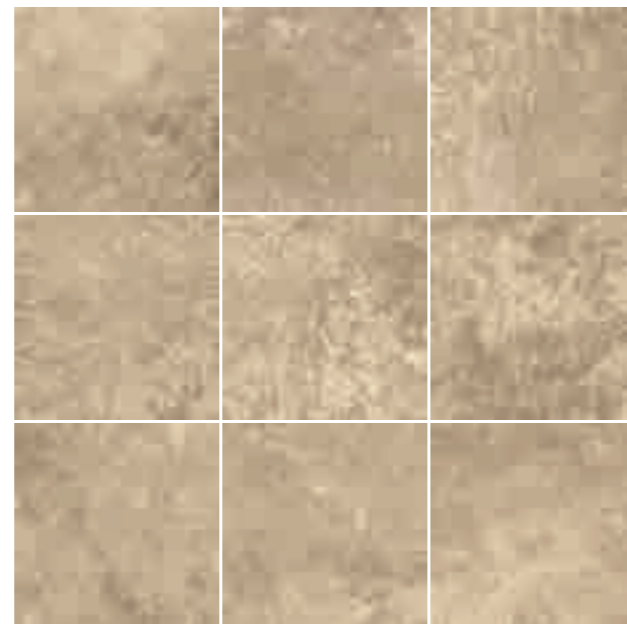

RG A C Rock Ground Roanne Beige*
20x40

tech info

*
Bordi irregolari / Uneven edges / Bords irréguliers / Unregelmäßige Kanten /
Bordes irregulares / Неровные кромки

**
Assemblato (pag. 592)
Two-piece L-tile (page 592)
Randstein zweiteilig (S. 592)
Assemblé (page 592)
Montado (pág. 592)
Собранная (стр. 592)

pezzi speciali / trims / spezialteile / pièces spéciales /
piezas especiales / специальные изделия



E.ELLE**
20x40x4

Rock Ground Roanne Avorio	RGL4
Rock Ground Roanne Beige	RGL5
Rock Ground Quarzite Grigio	RGL6



Significativa variazione di aspetto superficiale, grafica e colore da piastrella a piastrella e all'interno della stessa piastrella. Si consiglia di visionare la gamma cromatica prima della selezione del materiale. / Significant variation in texture, pattern and colour from tile to tile within the same production run. The colour range should be viewed before selecting the material. / Bedeutende Variation in Aussehen, Struktur und Farbe von Fliese zu Fliese und in ein und derselben Fliese. Es wird empfohlen, das Farbsortiment vor der Auswahl des Materials zu prüfen. / Variation significative au niveau de l'aspect, de la fantaisie et de la couleur entre les carreaux et au sein d'un même carreau. Il est recommandé de consulter la gamme des couleurs avant de sélectionner le matériel. / Variación considerable en el aspecto superficial, los motivos y el color entre un azulejo y otro y dentro del propio azulejo. Es aconsejable visualizar la gama cromática antes de seleccionar el material. / Значительные отличия вида поверхности, графики и цвета у разных плиток и на одной и той же плитке. Перед отбором материала рекомендуется посмотреть цветовую гамму.

imballi / packaging / verpackungen / emballages /
embalajes / упаковки

Scatole / Box / Karton /
Boite / Caja / Коробки

Pallet / Pallet / Palette /
Palette / Pallet / Поддон

	M ²	KG		M ²	KG	≠ mm
--	----------------	----	--	----------------	----	---------

fondi / plain tiles / grundfliesen / fonds / fondos / фоновая плитка						
20x20	16	0,64	19,13	54	34,56	1033,22
20x40	8	0,64	19,59	54	34,56	1079,95

pezzi speciali / trims / spezialteile / pièces spéciales / piezas especiales / специальные изделия						
20x40x4 E.ELLE	4	0,32	11,50			

Stone

30x60 30x30 10x10



R1UK Stone Whitestone 30x60

gres fine porcellanato colorato in massa / colorbody fine porcelain stoneware / durchgefärbtes Feinsteinzeug / grès cérame fin coloré dans la masse / gres porcelánico fino coloreado en toda la masa / гомогенный мелкозернистый керамогранит

superfici / surfaces / finitions / oberflächen / superficies / поверхности:
naturale/matt



H



R1UK Whitestone



R1UL Whitestone*

F

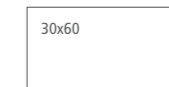

RT08 Blackstone



R1UP Blackstone



R1UM Blackstone*

tech info

*

Punto colla
Glue-dot



**

Battiscopa ottenuto da taglio del fondo / Skirting cut from plain tile /
Aus Grundfliese geschnittener Sockel / Plinthe obtenue par découpe du fond /
Rodapié obtenido mediante corte del fondo / Глинтус, полученный методом
нарезания фоновой плитки

pezzi speciali / trims / spezialteile / pièces spéciales /
piezas especiales / специальные изделия



BT.B.C.**
9,5x30

Whitestone	R1WU
Blackstone	R2T7

imballi / packaging / verpackungen / emballages /
embalajes / упаковки

Scatole / Box / Karton / Boite / Caja / Коробки	Pallet / Pallet / Palette / Palette / Pallet / Поддон
M ² KG	M ² KG # mm

fondi / plain tiles / grundfliesen / fonds / fondos / фоновая плитка							
30x60	6	1,08	22,48	48	51,84	1079,21	9,5
30x30	15	1,35	27,00	40	54,00	1080,00	8,5
10x10	84	0,88	14,29	66	57,77	942,96	8

pezzi speciali / trims / spezialteile / pièces spéciales / piezas especiales / специальные изделия				
9,5x30 BT.B.C.	30	9,00 ml	18,00	9,5



CONCRETE EFFECT

- Gres Effetto Cemento*
- Concrete Effect Stoneware*
- Beton-Cotto-Optik Feinsteinzeug*
- Grès Effet Ciment Cotto*
- Gres Efecto Cotto Cemento*
- Керамогранит С Эффектом*
- Неглазурованной Керамики/Цемент*

Ironstone

75x150 75x75 60x60 30x60



R7F9 Ironstone Argento rettificato 75x150

concrete effect

Ironstone

75x150 75x75 60x60 30x60



Gruppo Bia UNI EN 14411_G

gres fine porcellanato colorato in massa - rettificato monocalibro / colorbody fine porcelain stoneware - rectified monocaliber / durchgefärbtes feinsteinzeug - rektifiziert, in einem werkmaß / grès cérame fin coloré dans la masse - rectifié monocalibre / gres porcelánico fino coloreado en toda la masa - retificado monocalibre / гомогенный мелкозернистый керамогранит - ректифицированный монокалиберный

superfici / surfaces / finitions / oberflächen / superficies / поверхности:
naturale/matt



G

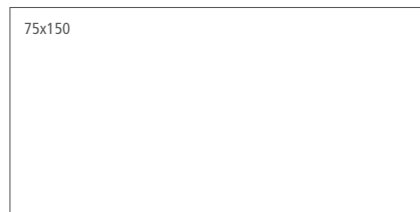

R8DZ Ironstone Bianco rettificato

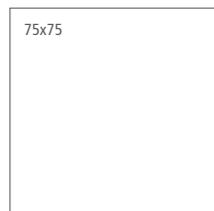

R8E9 Ironstone Bianco rettificato

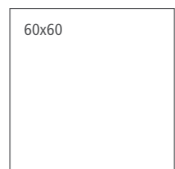

R8ED Ironstone Bianco rettificato

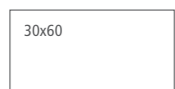

R8EG Ironstone Bianco rettificato



G

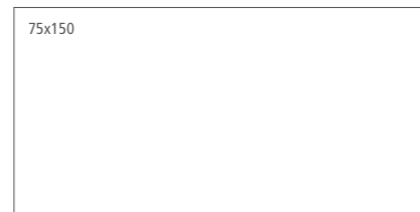

R7F9 Ironstone Argento rettificato

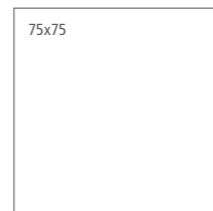

R7FD Ironstone Argento rettificato

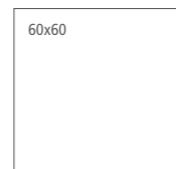

R7FG Ironstone Argento rettificato



R7FK Ironstone Argento rettificato

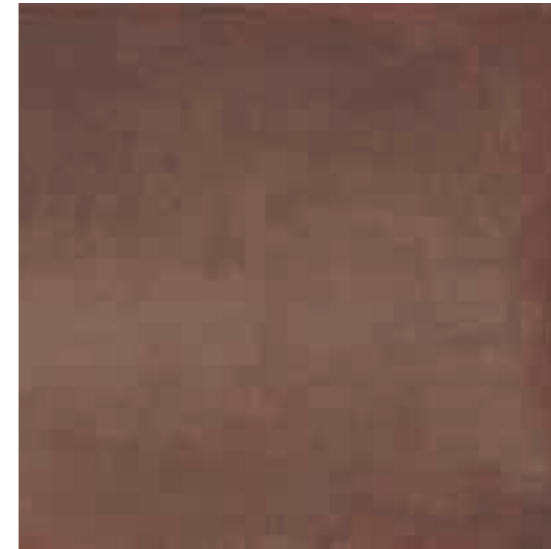

G

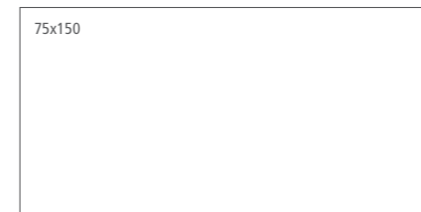

R8E3 Ironstone Corten rettificato

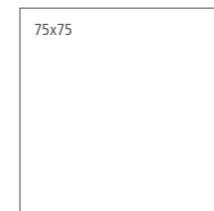

R8EA Ironstone Corten rettificato

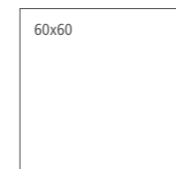

R8EE Ironstone Corten rettificato



R8EH Ironstone Corten rettificato



G



R7F8 Ironstone Ghisa rettificato

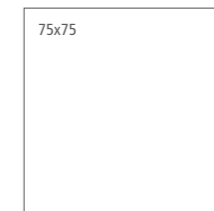

R7FC Ironstone Ghisa rettificato

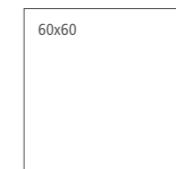

R7FF Ironstone Ghisa rettificato



R7FJ Ironstone Ghisa rettificato

concrete effect

Ironstone

75x150 75x75 60x60 30x60

Gruppo Bia UNI EN 14411_G

gres fine porcellanato colorato in massa - rettificato monocalibro / colorbody fine porcelain stoneware - rectified monocaliber / durchgefärbtes feinsteinzeug - rektifiziert, in einem werkmaß / grès cérame fin coloré dans la masse - rectifié monocalibre / gres porcelánico fino coloreado en toda la masa - rectificado monocalibre / гомогенный мелкозернистый керамогранит - ректифицированный монокалиберный

superfici / surfaces / finitions / oberflächen / superficies / поверхности:
naturale/matt



R8EU Ironstone Decoro Retrò Bianco*
75x75

R7XA Ironstone Decoro Retrò Argento*
75x75

R8EV Ironstone Decoro Retrò Corten*
75x75

R7XC Ironstone Decoro Retrò Ghisa*
75x75

concrete effect

Ironstone

75x150 75x75 60x60 30x60

Gruppo Bia UNI EN 14411_G

gres fine porcellanato colorato in massa - rettificato monocalibro / colorbody fine porcelain stoneware - rectified monocaliber / durchgefärbtes feinsteinzeug - rektifiziert, in einem werkmaß / grès cérame fin coloré dans la masse - rectifié monocalibre / gres porcelánico fino coloreado en toda la masa - rectificado monocalibre / гомогенный мелкозернистый керамогранит - ректифицированный монокалиберный

superfici / surfaces / finitions / oberflächen / superficies / поверхности:
naturale/matt



R8EX Ironstone Decoro Tribale Bianco**
75x75



R7WW Ironstone Decoro Tribale Argento**
75x75



R8EY Ironstone Decoro Tribale Corten**
75x75



R7WY Ironstone Decoro Tribale Ghisa**
75x75

concrete effect

Ironstone

75x150 75x75 60x60 30x60

Gruppo Bia UNI EN 14411_G

gres fine porcellanato colorato in massa - rettificato monocalibro / colorbody fine porcelain stoneware - rectified monocaliber / durchgefärbtes feinsteinzeug - rektifiziert, in einem werkmaß / grès cérame fin coloré dans la masse - rectifié monocalibre / gres porcelánico fino coloreado en toda la masa - rectificado monocalibre / гомогенный мелкозернистый керамогранит - ректифицированный монокалиберный

superfici / surfaces / finitions / oberflächen / superficies / поверхности:
naturale/matt



A



A



A



B



B

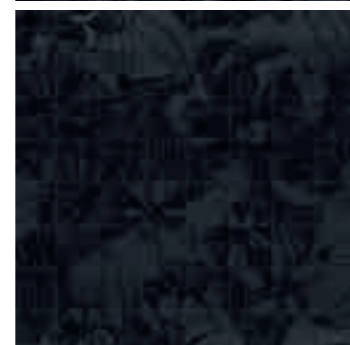

B

R8FA Ironstone Mosaico Flora Bianco
37,5x37,5

R7RM Ironstone Mosaico Flora Argento
37,5x37,5

R7RL Ironstone Mosaico Flora Ghisa
37,5x37,5



R8EK Ironstone Mosaico Bianco
30x30



R7XE Ironstone Mosaico Argento
30x30

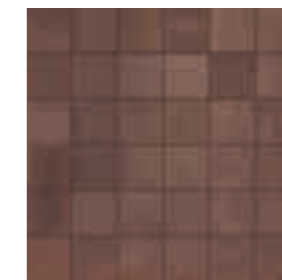

R8EL Ironstone Mosaico Corten
30x30

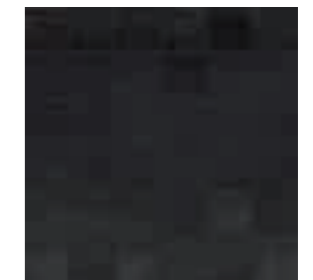

R7XG Ironstone Mosaico Ghisa
30x30

tech info



Mosaico assemblato con tratto plastico / Spot-bonded mosaic / Punktverklebtes Mosaik / Mosaïque montée avec trait de colle / Mosaico colocado aplicando cola plástica / Мозаика с сегментами, выполненными из глстмассы - Мозаика, собранная на клеевой точке



Mosaico Flora

Suggerimento di Posa / Recommended installation pattern / Suggestions de pose / Verlegeempfehlung / Sugerencia de colocación / Рекомендация по укладке

Decori Retrò e Tribale

Ordine minimo 2 pezzi, produzione su richiesta / Order unit: 2 pieces. Produced to order / Mindestbestellmenge 2 Stücke. Herstellung auf Anfrage. / Commande minimale: 2 pièces. Production sur demande. / Pedido mínimo 2 piezas. Producción bajo pedido. / Минимальный объем заказа составляет 2 штуки, производство – по требованию.



Apprezzabili differenze nell'aspetto di superficie e grafica all'interno della stessa produzione. / Clearly distinguishable differences in texture and pattern within the same production run. / Auffällige Unterschiede in Aussehen und Struktur innerhalb der gleichen Produktionscharge. / Différences visibles au niveau de l'aspect et de la fantaisie entre les carreaux du même lot de production. / Diferencias visibles en el aspecto de la superficie y los motivos dentro de un mismo lote de producción. / Заметные отличия вида поверхности и графики в одной и той же партии.

pezzi speciali / trims / spezialteile / pièces spéciales / piezas especiales / специальные изделия



BT.B.C.***
7x60



BT.B.C.***
7x75

Ironstone Bianco	R8EN	R8ER
Ironstone Argento	R7QA	R7PX
Ironstone Corten	R8EP	R8ES
Ironstone Ghisa	R7QC	R7PY

*

2 diversi soggetti / 2 different motifs / verschiedene Motive / 2 sujets différents / 2 temas diferentes / 2 различных рисунка

**

Si consiglia di mantenere il senso di posa indicato / Compliance with the specified laying direction is strongly recommended / Es wird empfohlen, die angegebene Verlegerichtung zu beachten / Il est recommandé de conserver le sens de pose indiqué / Se aconseja mantener el sentido de colocación indicado / Рекомендуется сохранить указанное направление укладки

Battiscopa ottenuto da taglio del fondo / Skirting cut from plain tile / Aus Grundfliese geschnittener Sockel / Plinthe obtenue par découpe du fond / Rodapié obtenido mediante corte del fondo / Плинтус, полученный методом нарезания фоновой плитки

imballi / packaging / verpackungen / emballages / embalajes / упаковки

Scatole / Box / Karton / Boite / Caja / Коробки Pallet / Pallet / Palette / Palette / Pallet / Поддон



fondi / plain tiles / grundfliesen / fonds / fondos / фоновая плитка		M ²		KG		mm	
75x150	rettificato	2	2,25	51,81	21	47,25	1088,00
75x75	rettificato	2	1,13	23,81	42	47,25	1000,00
60x60	rettificato	3	1,08	22,50	40	43,20	900,00
30x60	rettificato	6	1,08	23,04	48	51,84	1105,80
decori / decorative pieces / dekore / décors / decoraciones / декоры		M ²		KG		mm	
75x75	decoro "su richiesta"	2	1,13	26,00			9,5
37,5x37,5	mosaico Flora	4	0,56	14,00			9,5
30x30	mosaico	4	0,36	8,00			9,5
pezzi speciali / trims / spezialteile / pièces spéciales / piezas especiales / специальные изделия		M ²		KG		mm	
7x75	BT.B.C.	14	10,50	18,87			9,5
7x60	BT.B.C.	14	8,40	18,18			9,5

Re_Solution

75x150 75x75 60x120 60x60 30x60



R61D Re_Solution Greige rettificato 75x150

gres fine porcellanato colorato in massa - rettificato monocalibro / colorbody fine porcelain stoneware - rectified monocaliber / durchgefärbtes feinsteinzeug - rektifiziert, in einem werkmaß / grès cérame fin coloré dans la masse - rectifié monocalibre / gres porcelánico fino coloreado en toda la masa - rectificado monocalibre / гомогенный мелкозернистый керамогранит - ректифицированный монокалиберный

superfici / surfaces / finitions / oberflächen / superficies / поверхности:
naturale/matt + glossy + outdoor



H Naturale/Matt
Strutturato

G Brill

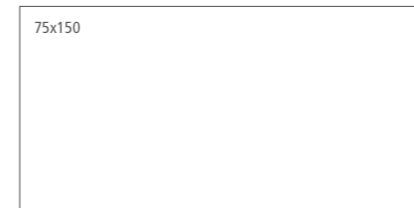

R619 Re_Solution Blanc rettificato

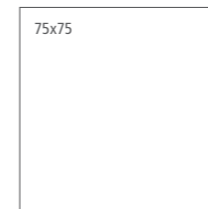

R61H Re_Solution Blanc rettificato
R61P Re_Solution Blanc strutturato rettificato
R6HL Re_Solution Blanc Brill rettificato

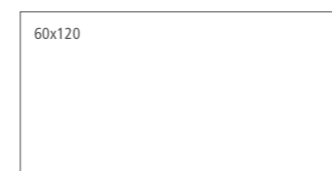

R6YA Re_Solution Blanc rettificato



R61V Re_Solution Blanc rettificato
R6HZ Re_Solution Blanc Brill rettificato



R621 Re_Solution Blanc rettificato
R6YK Re_Solution Blanc Brill rettificato



H Naturale/Matt
Strutturato

G Brill

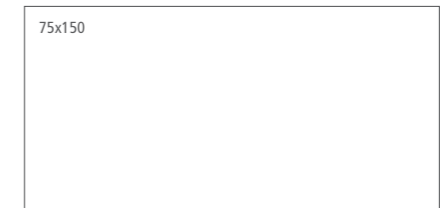

R61C Re_Solution Linen rettificato

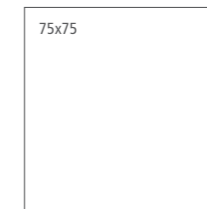

R61J Re_Solution Linen rettificato
R61Q Re_Solution Linen strutturato rettificato
R6HN Re_Solution Linen Brill rettificato

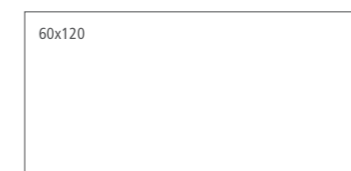

R6YC Re_Solution Linen rettificato

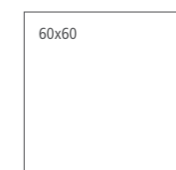

R61W Re_Solution Linen rettificato
R6J1 Re_Solution Linen Brill rettificato



R622 Re_Solution Linen rettificato
R6YL Re_Solution Linen Brill rettificato

Re_Solution

75x150 75x75 60x120 60x60 30x60

gres fine porcellanato colorato in massa - rettificato monocalibro / colorbody fine porcelain stoneware - rectified monocaliber / durchgefärbtes feinsteinzeug - rektifiziert, in einem werkmaß / grès cérame fin coloré dans la masse - rectifié monocalibre / gres porcelánico fino coloreado en toda la masa - rectificado monocalibre / гомогенный мелкозернистый керамогранит - ректифицированный монокалиберный

superfici / surfaces / finitions / oberflächen / superficies / поверхности:
naturale/matt + glossy + outdoor



H Naturale/Matt
Strutturato
G Brill

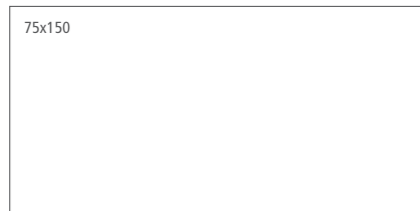

R61D Re_Solution Greige rettificato

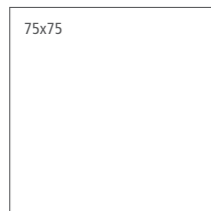

R61X Re_Solution Greige rettificato
R61R Re_Solution Greige strutturato rettificato
R6HQ Re_Solution Greige Brill rettificato



R6YD Re_Solution Greige rettificato

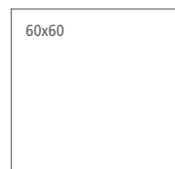

R61X Re_Solution Greige rettificato
R6J3 Re_Solution Greige Brill rettificato

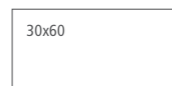

R623 Re_Solution Greige rettificato
R6YM Re_Solution Greige Brill rettificato



H Naturale/Matt
Strutturato
G Brill

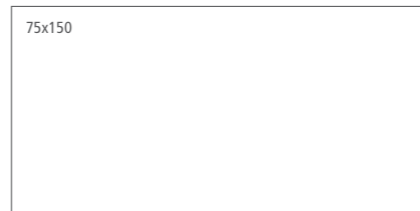

R61E Re_Solution Pencil rettificato

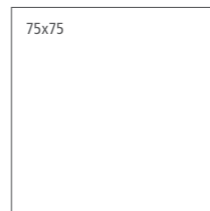

R61L Re_Solution Pencil rettificato
R61S Re_Solution Pencil strutturato rettificato
R6HS Re_Solution Pencil Brill rettificato

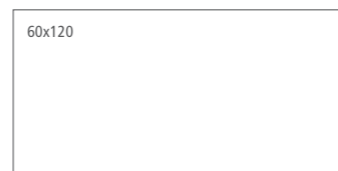

R6YF Re_Solution Pencil rettificato

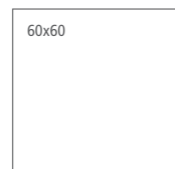

R61Y Re_Solution Pencil rettificato
R6J5 Re_Solution Pencil Brill rettificato



R624 Re_Solution Pencil rettificato
R6YN Re_Solution Pencil Brill rettificato



H Naturale/Matt
Strutturato
G Brill

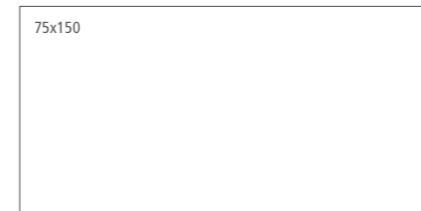

R61F Re_Solution Smoke rettificato

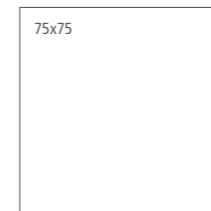

R61M Re_Solution Smoke rettificato
R61T Re_Solution Smoke strutturato rettificato
R6HU Re_Solution Smoke Brill rettificato

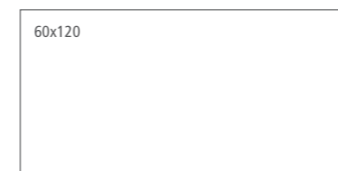

R6YG Re_Solution Smoke rettificato



R61Z Re_Solution Smoke rettificato
R6J8 Re_Solution Smoke Brill rettificato



R625 Re_Solution Smoke rettificato
R6YP Re_Solution Smoke Brill rettificato



H Naturale/Matt
Strutturato
G Brill

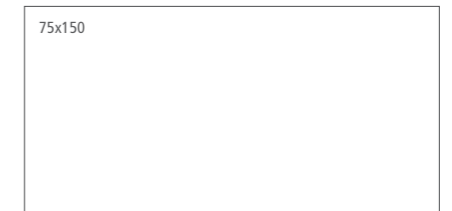

R61G Re_Solution Urban rettificato

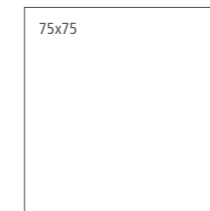

R61N Re_Solution Urban rettificato
R61U Re_Solution Urban strutturato rettificato
R6HW Re_Solution Urban Brill rettificato



R6YH Re_Solution Urban rettificato



R620 Re_Solution Urban rettificato
R6JA Re_Solution Urban Brill rettificato



R626 Re_Solution Urban rettificato
R6YQ Re_Solution Urban Brill rettificato

Re_Solution

75x150 75x75 60x120 60x60 30x60

gres fine porcellanato colorato in massa - rettificato monocalibro / colorbody fine porcelain stoneware - rectified monocaliber / durchgefärbtes feinsteinzeug - rektifiziert, in einem werkmaß / grès cérame fin coloré dans la masse - rectifié monocalibre / gres porcelánico fino coloreado en toda la masa - rectificado monocalibre / гомогенный мелкозернистый керамогранит - ректифицированный монокалиберный

superfici / surfaces / finitions / oberflächen / superficies / поверхности:
naturale/matt + glossy + outdoor

Abbinabile ai fondi / Matching with colours / Mit den Grundfliesen kombinierbar / Peut s'associer aux carreaux de base de couleurs / Puede combinarse con los fondos / Сочетается с фоновой плиткой:

Blanc

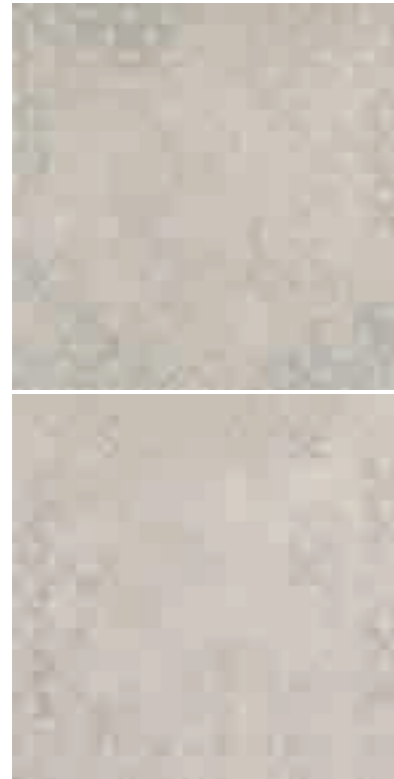

R6QY Re_Solution Decoro Trame Blanc*
75x75

Abbinabile ai fondi / Matching with colours / Mit den Grundfliesen kombinierbar / Peut s'associer aux carreaux de base de couleurs / Puede combinarse con los fondos / Сочетается с фоновой плиткой:

Linen, Greige



R6QX Re_Solution Decoro Trame Linen*
75x75

Abbinabile ai fondi / Matching with colours / Mit den Grundfliesen kombinierbar / Peut s'associer aux carreaux de base de couleurs / Puede combinarse con los fondos / Сочетается с фоновой плиткой:

Pencil, Smoke



R6QZ Re_Solution Decoro Trame Pencil*
75x75

Abbinabile ai fondi / Matching with colours / Mit den Grundfliesen kombinierbar / Peut s'associer aux carreaux de base de couleurs / Puede combinarse con los fondos / Сочетается с фоновой плиткой:

Blanc, Linen, Greige

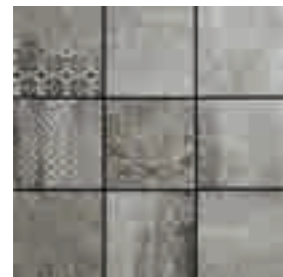

R6RA Re_Solution Mosaico Blend Linen
37,5x37,5

Pencil, Smoke, Urban



R6RA Re_Solution Mosaico Blend Pencil
37,5x37,5

* Il decoro Trame non ha un verso di posa. Eventuali irregolarità del disegno dovute alla posa casuale del prodotto non sono da considerarsi un difetto ma una caratteristica distintiva del decoro Trame. / Trame decor can be laid in any direction. Any design irregularities due to the random installation of the product are not to be regarded as defects but rather distinctive features of the Trame decor. / Das Dekor Trame hat keine Verlegerichtung. Unregelmäßigkeiten des Musters, die durch die Verlegung mit Zufallsbild entstehen, sind nicht als Defekt, sondern als besonderes Merkmal des Dekors Trame anzusehen. / Le décor Trame n'a pas de sens de pose. Les éventuelles irrégularités du dessin dues à la pose aléatoire du produit ne doivent pas être considérées comme un défaut mais comme une caractéristique du décor Trame. / La decoración Trame no tiene un sentido de colocación preciso. Cualquier irregularidad en el dibujo que se deba a la colocación aleatoria del producto no deberá considerarse como un defecto sino como una característica distintiva de la decoración Trame. / Декор Trame не имеет направления укладки. Возможная неравномерность рисунка, вызванная произвольной укладкой изделий, должна рассматриваться не как дефект, а как отличительная характеристика декора Trame.



R6RD Re_Solution Mosaico Blanc
30x30



R6RE Re_Solution Mosaico Linen
30x30



R6RF Re_Solution Mosaico Greige
30x30



R6RG Re_Solution Mosaico Pencil
30x30



R6RH Re_Solution Mosaico Smoke
30x30



R6RJ Re_Solution Mosaico Urban
30x30

tech info



Mosaico assemblato con tratto plastico / Spot-bonded mosaic / Punktverklebtes Mosaik / Mosaïque montée avec trait de colle / Mosaico colocado aplicando cola plástica / Мозаика с сегментами, выполненными из пластмассы - Мозаика, собранная на клеевой точке

Battiscopa ottenuto da taglio del fondo / Skirting cut from plain tile / Aus Grundfliese geschnittener Sockel / Plinthe obtenue par découpe du fond / Rodapié obtenido mediante corte del fondo / Плинтус, полученный методом нарезания фоновой плитки

pezzi speciali / trims / spezialteile / pièces spéciales / piezas especiales / специальные изделия



BT.B.C.**
7x60



BT.B.C.**
7x75

Re_Solution Blanc	R6TY	R6UQ
Re_Solution Linen	R6UA	R6US
Re_Solution Greige	R6UD	R6UU
Re_Solution Pencil	R6UF	R6UW
Re_Solution Smoke	R6UH	R6UY
Re_Solution Urban	R6UL	R6VC



E.ELLE***
15x75x4

Re_Solution Blanc	R6WX
Re_Solution Linen	R6WZ
Re_Solution Greige	R6XC
Re_Solution Pencil	R6XE
Re_Solution Smoke	R6XG
Re_Solution Urban	R6XJ

Assemblato (pag. 592) / Two-piece L-tile (page 592) / Randstein zweiteilig (S. 592) / Assemblé (page 592) / Montado (pág. 592) / Собранная (стр. 592)



Apprezzabili differenze nell'aspetto di superficie e grafica all'interno della stessa produzione. / Clearly distinguishable differences in texture and pattern within the same production run. / Auffällige Unterschiede in Aussehen und Struktur innerhalb der gleichen Produktionscharge. / Différences visibles au niveau de l'aspect et de la fantaisie entre les carreaux du même lot de production. / Diferencias visibles en el aspecto de la superficie y los motivos dentro de un mismo lote de producción. / Заметные отличия вида поверхности и графики в одной и той же партии.

imballi / packaging / verpackungen / emballages / embalajes / упаковки

Scatole / Box / Karton / Boite / Caja / Коробки	Pallet / Pallet / Palette / Palette / Поддон	# mm
M ²	KG	

fondi / plain tiles / grundfliesen / fonds / fondos / фоновая плитка						
75x150	rettificato	2	2,25	55,99	21	47,25 1175,69 10,5
60x120	rettificato	2	1,44	32,60	36	51,84 1173,65 10
75x75	rettificato	2	1,13	26,45	42	47,25 1111,02 10
60x60	rettificato	3	1,08	26,22	40	43,20 1048,82 10
30x60	rettificato	6	1,08	24,20	48	51,84 1137,59 10

decori / decorative pieces / dekore / décors / decoraciones / декоры						
75x75	decoro Trame	2	1,13	25,48	42	47,25 1070,30 10
37,5x37,5	mosaico Blend	4	0,56	14,38	60	33,75 863,00 10
30x30	mosaico	4	0,36	8,50	80	28,80 660,00 10

pezzi speciali / trims / spezialteile / pièces spéciales / piezas especiales / специальные изделия					
15x75x4	E.ELLE	2	0,23	10,00	
7x60	BT.B.C.	15	9,00 ml	18,18	10
7x75	BT.B.C.	13	9,75 ml	18,00	10

Patina

120x120 75x150 75x75 60x60 30x60



R85P Patina Crema rettificato 75x150

concrete effect

Patina

120x120 75x150 75x75 60x60 30x60



gres fine porcellanato colorato in massa - rettificato monocalibro / colorbody fine porcelain stoneware - rectified monocaliber / durchgefärbtes feinsteinzeug - rektifiziert, in einem werkmaß / grès cérame fin coloré dans la masse - rectifié monocalibre / gres porcelánico fino coloreado en toda la masa - rectificado monocalibre / гомогенный мелкозернистый керамогранит - ректифицированный монокалиберный

superfici / surfaces / finitions / oberflächen / superficies / поверхности:
naturale/matt



H



G



G



G



R85N Patina Cera rettificato



R85P Patina Crema rettificato



R85Q Patina Cognac rettificato



R85R Patina Asfalto rettificato

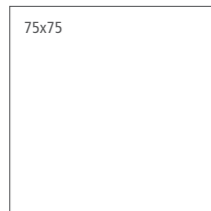

R85S Patina Cera rettificato
RGK0 Patina Cera Smooth rettificato

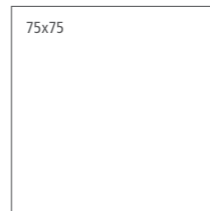

R85T Patina Crema rettificato
RGK1 Patina Crema Smooth rettificato

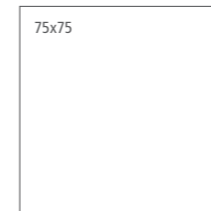

R85U Patina Cognac rettificato
RGK2 Patina Cognac Smooth rettificato

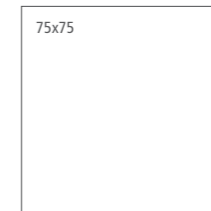

R85V Patina Asfalto rettificato
RGK3 Patina Asfalto Smooth rettificato

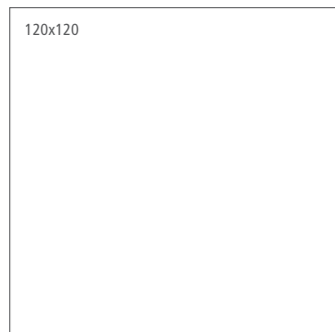

R1GK Patina Cera rettificato



R85Y Patina Cera rettificato

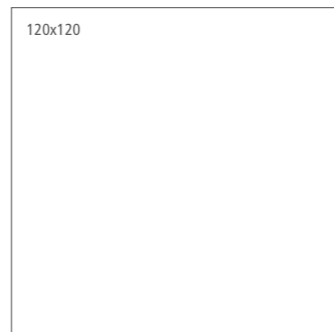

R1GP Patina Crema rettificato



R85Z Patina Crema rettificato



R1GQ Patina Cognac rettificato

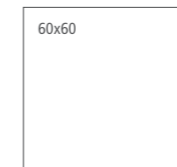

R861 Patina Cognac rettificato



R1GR Patina Asfalto rettificato

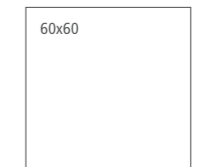

R86A Patina Asfalto rettificato



R86K Patina Cera rettificato

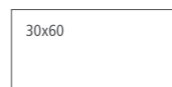

R86L Patina Crema rettificato



R86M Patina Cognac rettificato



R86N Patina Asfalto rettificato

concrete effect

Patina

120x120 75x150 75x75 60x60 30x60

gres fine porcellanato colorato in massa - rettificato monocalibro / colorbody fine porcelain stoneware - rectified monocaliber / durchgefärbtes feinsteinzeug - rektifiziert, in einem werkmaß / grès cérame fin coloré dans la masse - rectifié monocalibre / gres porcelánico fino coloreado en toda la masa - rectificado monocalibre / гомогенный мелкозернистый керамогранит - ректифицированный монокалиберный

superfici / surfaces / finitions / oberflächen / superficies / поверхности:
naturale/matt



G



F

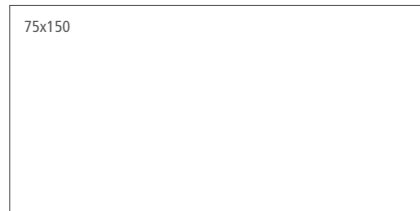

R86H Patina Petrolio rettificato

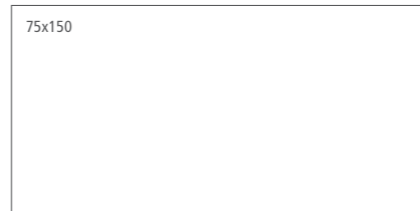

R86J Patina Marsala rettificato

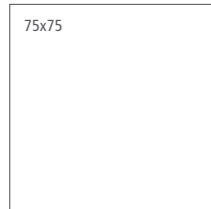

R85W Patina Petrolio rettificato
RGK4 Patina Petrolio Smooth rettificato

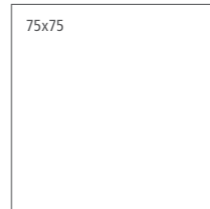

R85X Patina Marsala rettificato
RGK5 Patina Marsala Smooth rettificato



R1GS Patina Petrolio rettificato

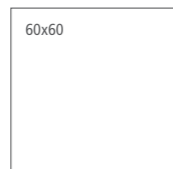

R86C Patina Petrolio rettificato

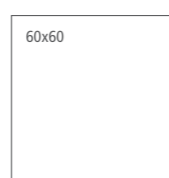

R86D Patina Marsala rettificato



R86Q Patina Marsala rettificato



R86P Patina Petrolio rettificato



R19Q Patina Decoro Cera-Petrolio*
75x75



R19R Patina Decoro Crema-Cognac*
75x75



R19S Patina Decoro Cognac-Marsala*
75x75

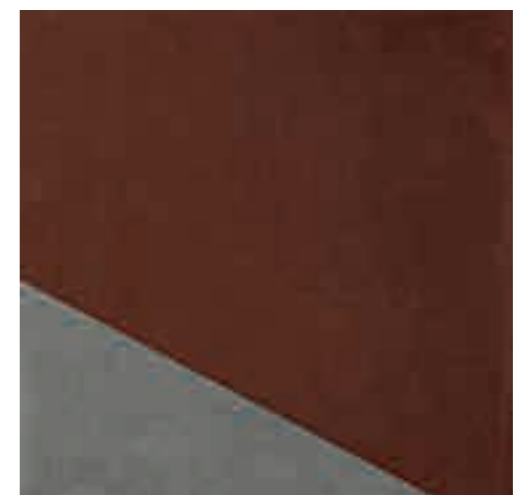

concrete effect

Patina

120x120 75x150 75x75 60x60 30x60

gres fine porcellanato colorato in massa - rettificato monocalibro / colorbody fine porcelain stoneware - rectified monocaliber / durchgefärbtes feinsteinzeug - rektifiziert, in einem werkmaß / grès cérame fin coloré dans la masse - rectifié monocalibre / gres porcelánico fino coloreado en toda la masa - rectificado monocalibre / гомогенный мелкозернистый керамогранит - ректифицированный монокалиберный

superfici / surfaces / finitions / oberflächen / superficies / поверхности:
naturale/matt



R19U Patina Decoro Petrolio-Marsala*
75x75



R19T Patina Decoro Asfalto-Petrolio*
75x75



Abbinabile ai fondi / Matching with colours / Mit den Grundfliesen kombinierbar / Peut s'associer aux carreaux de base de couleurs / Puede combinarse con los fondos / Сочетается с фоновой плиткой:

Cera, Crema

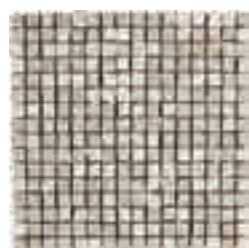

R71C Patina Mosaico Cera
30x30

Asfalto, Cognac

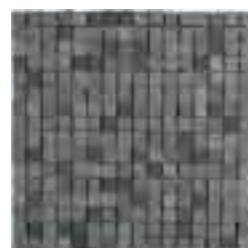

R71D Patina Mosaico Asfalto
30x30

Petrolio

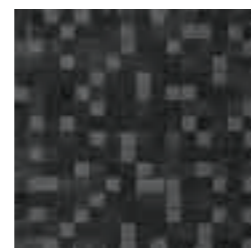

R71E Patina Mosaico Petrolio
30x30



R19P Patina Mosaico Pop Cognac**
37,5x37,5

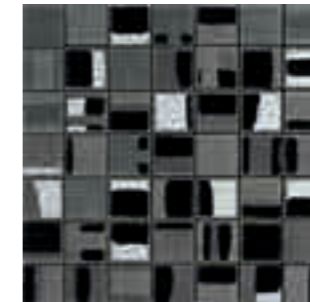

R71G Patina Mosaico Pop Asfalto**
37,5x37,5

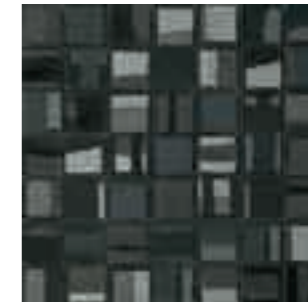

R71H Patina Mosaico Pop Petrolio**
37,5x37,5

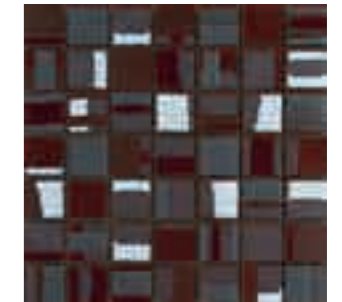

R71J Patina Mosaico Pop Marsala**
37,5x37,5

tech info

*

Decori su richiesta e coordinabili ai fondi rettificati. / Decors are available upon request and can be matched with the rectified plain tiles. / Dekore sind auf Anfrage erhältlich und mit den rektifizierten Grundfliesen kombinierbar. / Les décors sont disponibles sur demande et coordonnables aux fonds rectifiés. / Decorados disponibles bajo pedido y coordinables con las bases rectificadas. / Декоры поставляются по заказу и предназначены для сочетания с обрезной фоновой плиткой.

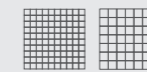

Mosaico assemblato su rete in fibra di vetro / Mosaic mesh - mounted on fibreglass / Auf Glasfasernetz geklebtes Mosaik / Mosaïque montée sur filet en fibre de verre / Mosaico enmallado sobre fibra de vidrio / Мозаика, собранная на сетке из стекловолокна

**

Decoro con lustri/metalli preziosi utilizzabile a rivestimento; si consiglia la pulizia con detergenti neutri, non abrasivi. È sconsigliata la posa nell'area doccia. / Decors with lustres/precious metals used for covering; we recommend cleaning with neutral, non-abrasive detergents. Tiles should not be installed in the shower area. / Dekor mit Glanzelementen/Edelmetallen für die Wandverkleidung; es wird die Reinigung mit neutralen, scheuermittelfreien Reinigungsmitteln empfohlen. Die Verlegung in der Duschnische wird nicht empfohlen. / Décor avec lustres/métaux précieux à poser sur le mur. Lavage recommandé avec des détergents neutres, non abrasifs. Pose déconseillée dans la douche. / Decoración con elementos brillantes/metales preciosos utilizable para revestir superficies; se recomienda limpiarla con detergentes neutros, no abrasivos. Se desaconseja colocarla en el área de la ducha. / Декор с блестящим покрытием/драгоценными металлами, используемый для облицовки; рекомендуется чистка с использованием нейтральных, неабразивных моющих средств. Не рекомендуется укладка в душевой зоне.



Decoro assemblato con tratto plastico / Spot-bonded Decors / Punktverklebtes Dekore / Décors montée avec trait de colle / Decorados colocado aplicando cola plástica / Декоры с сегментами, выполненными из пластмассы - Мозаика, собранная на клеевой точке



Apprezzabili differenze nell'aspetto di superficie e grafica all'interno della stessa produzione. / Clearly distinguishable differences in texture and pattern within the same production run. / Auffällige Unterschiede in Aussehen und Struktur innerhalb der gleichen Produktionscharge. / Différences visibles au niveau de l'aspect et de la fantaisie entre les carreaux du même lot de production. / Diferencias visibles en el aspecto de la superficie y los motivos dentro de un mismo lote de producción. / Заметные отличия вида поверхности и графики в одной и той же партии.

Battiscopa ottenuto da taglio del fondo / Skirting cut from plain tile / Aus Grundfliese geschnittener Sockel / Plinthe obtenue par découpe du fond / Rodapié obtenido mediante corte del fondo / Плинтус, полученный методом нарезания фоновой плитки

pezzi speciali / trims / spezialteile / pièces spéciales / piezas especiales / специальные изделия



BT.B.C.***
7x75



BT.B.C.***
7x60

Patina Cera	R71P	R71W
Patina Crema	R71R	R71X
Patina Cognac	R71S	R71Y
Patina Asfalto	R71T	R71Z
Patina Petrolio	R71U	R721
Patina Marsala	R71V	R722

imballi / packaging / verpackungen / emballages / embalajes / упаковки

Scatole / Box / Karton / Boite / Caja / Коробки



M²

KG

Pallet / Pallet / Palette / Palette / Поддон



M²

KG

± mm

fondi / plain tiles / grundfliesen / fonds / fondos / фоновая плитка

120x120	1	1,44	37,00	36	51,84	1351,36	10,5
75x150	2	2,25	51,81	21	47,25	1088,00	9,5
75x75	2	1,13	23,81	42	47,25	1000,00	9,5
60x60	3	1,08	22,62	40	43,20	904,71	10
30x60	6	1,08	22,48	48	51,84	1079,10	10

decori / decorative pieces / dekore / décors / decoraciones / декоры

75x75	deco	2	1,125	27,00	10	11,250	286,00	9,5
37,5x37,5	mosaico pop	4	0,563	8,00	60	33,751	503,00	9,5
30x30	mosaico	4	0,36	9,60	80	28,80	767,99	10

pezzi speciali / trims / spezialteile / pièces spéciales / piezas especiales / специальные изделия

7x75	BT.B.C.	14	10,50 ml	18,87			9,5
7x60	BT.B.C.	15	9,00 ml	18,18			10

Boom

75x150 75x75 60x60 30x60



R00D Boom Acciaio rettificato 75x150
R00J Boom Acciaio strutturato rettificato 60x60

gres fine porcellanato colorato in massa - rettificato monocalibro / colorbody fine porcelain stoneware - rectified monocaliber / durchgefärbtes feinsteinzeug - rektifiziert, in einem werkmaß / grès cérame fin coloré dans la masse - rectifié monocalibre / gres porcelánico fino coloreado en toda la masa - rectificado monocalibre / гомогенный мелкозернистый керамогранит - ректифицированный монокалиберный

superfici / surfaces / finitions / oberflächen / superficies / поверхности:
naturale/matt + outdoor



H



R00A Boom Sabbia rettificato

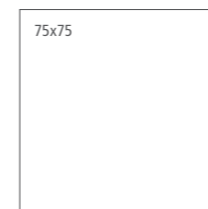

R53J Boom Sabbia rettificato



R54G Boom Sabbia rettificato
R00G Boom Sabbia strutturato rettificato



R13S Boom Sabbia rettificato



H



R00C Boom Calce rettificato

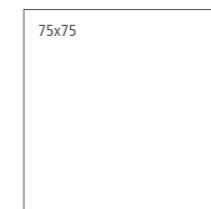

R53K Boom Calce rettificato

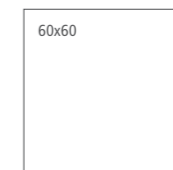

R54F Boom Calce rettificato
R00H Boom Calce strutturato rettificato



R13T Boom Calce rettificato

concrete effect

Boom

75x150 75x75 60x60 30x60

gres fine porcellanato colorato in massa - rettificato monocalibro / colorbody fine porcelain stoneware - rectified monocaliber / durchgefärbtes feinsteinzeug - rektifiziert, in einem werkmaß / grès cérame fin coloré dans la masse - rectifié monocalibre / gres porcelánico fino coloreado en toda la masa - rectificado monocalibre / гомогенный мелкозернистый керамогранит - ректифицированный монокалиберный

superfici / surfaces / finitions / oberflächen / superficies / поверхности:
naturale/matt + outdoor



H

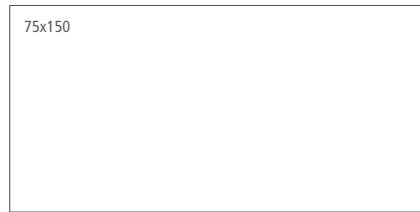

R000 Boom Luce rettificato

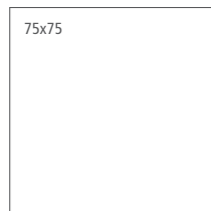

R53H Boom Luce rettificato

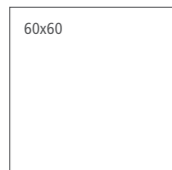

R54E Boom Luce rettificato
R00F Boom Luce strutturato rettificato

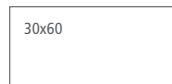

R13A Boom Luce rettificato



H

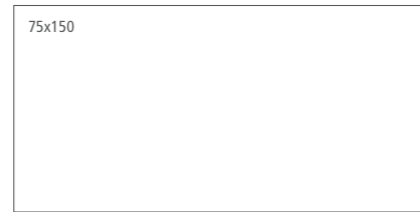

R00D Boom Acciaio rettificato

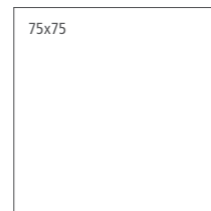

R53L Boom Acciaio rettificato

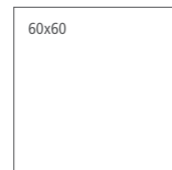

R54H Boom Acciaio rettificato
R00J Boom Acciaio strutturato rettificato



R13C Boom Acciaio rettificato



H

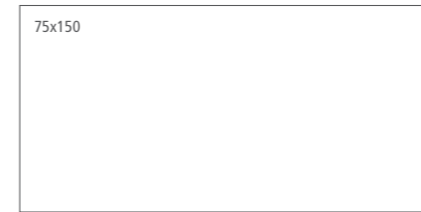

R00E Boom Piombo rettificato

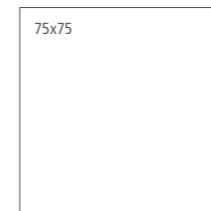

R53M Boom Piombo rettificato



R54J Boom Piombo rettificato
R00K Boom Piombo strutturato rettificato



R13D Boom Piombo rettificato



R02E Boom Mosaico Sabbia
44,9x61,6



R02F Boom Mosaico Calce
44,9x61,6



R02G Boom Mosaico Acciaio
44,9x61,6



R02H Boom Mosaico Piombo
44,9x61,6

concrete effect

Boom

75x150 75x75 60x60 30x30

gres fine porcellanato colorato in massa - rettificato monocalibro / colorbody fine porcelain stoneware - rectified monocaliber / durchgefärbtes feinsteinzeug - rektifiziert, in einem werkmaß / grès cérame fin coloré dans la masse - rectifié monocalibre / gres porcelánico fino coloreado en toda la masa - rectificado monocalibre / гомогенный мелкозернистый керамогранит - ректифицированный монокалиберный

superfici / surfaces / finitions / oberflächen / superficies / поверхности:
naturale/matt + outdoor

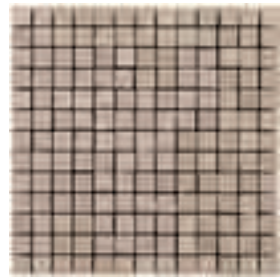

R54R Boom Mosaico Sabbia
30x30

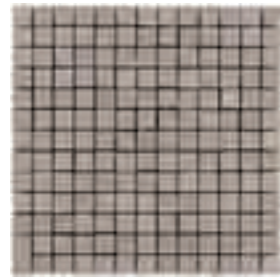

R54S Boom Mosaico Calce
30x30

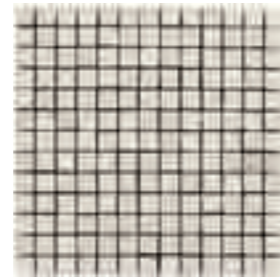

R54Q Boom Mosaico Luce
30x30

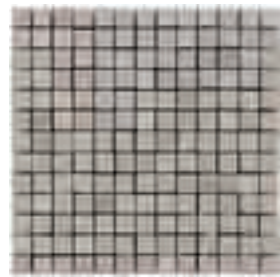

R54T Boom Mosaico Acciaio
30x30

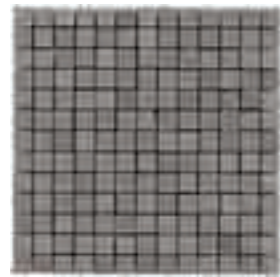

R54U Boom Mosaico Piombo
30x30

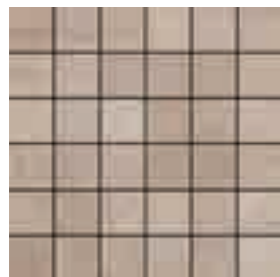

R13X Boom Mosaico Sabbia
30x30



R13Y Boom Mosaico Calce
30x30



R13U Boom Mosaico Luce
30x30



R13V Boom Mosaico Acciaio
30x30

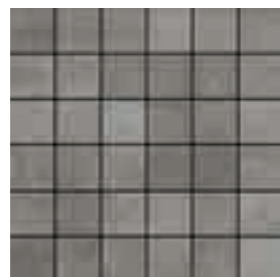

R13W Boom Mosaico Piombo
30x30

tech info

★

Battiscopa ottenuto da taglio del fondo / Skirting cut from plain tile / Aus Grundfliese geschnittener Sockel / Plinthe obtenue par découpe du fond / Rodapié obtenido mediante corte del fondo / Плинтус, полученный методом нарезания фоновой плитки

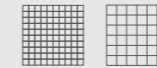

Mosaico assemblato su rete in fibra di vetro / Mosaic mesh - mounted on fibreglass / Auf Glasfasernetz geklebtes Mosaik / Mosaïque montée sur filet en fibre de verre / Mosaico enmallado sobre fibra de vidrio / Мозаика, собранная на сетке из стекловолокна



Mosaico assemblato con tratto plastico / Spot-bonded mosaic / Punktverklebtes Mosaik / Mosaïque montée avec trait de colle / Mosaico colocado aplicando cola plástica / Мозаика с сегментами, выполненными из пластмассы - Мозаика, собранная на клеевой точке



Significativa variazione di aspetto superficiale, grafica e colore da piastrella a piastrella e all'interno della stessa piastrella. Si consiglia di visionare la gamma cromatica prima della selezione del materiale. / Significant variation in texture, pattern and colour from tile to tile within the same production run. The colour range should be viewed before selecting the material. / Bedeutende Variation in Aussehen, Struktur und Farbe von Fliese zu Fliese und in ein und derselben Fliese. Es wird empfohlen, das Farbsortiment vor der Auswahl des Materials zu prüfen. / Variation significative au niveau de l'aspect, de la fantaisie et de la couleur entre les carreaux et au sein d'un même carreau. Il est recommandé de consulter la gamme des couleurs avant de sélectionner le matériel. / Variación considerable en el aspecto superficial, los motivos y el color entre un azulejo y otro y dentro del propio azulejo. Es aconsejable visualizar la gama cromática antes de seleccionar el material. / Значительные отличия вида поверхности, графики и цвета у разных плиток и на одной и той же плитке. Перед отбором материала рекомендуется посмотреть цветовую гамму.

pezzi speciali / trims / spezialteile / pièces spéciales / piezas especiales / специальные изделия



BT.B.C.*
7x60



BT.B.C.*
7x75

	R54L	R53P
Boom Sabbia	R54L	R53P
Boom Calce	R54M	R53Q
Boom Luce	R54K	R53N
Boom Acciaio	R54N	R53R
Boom Piombo	R54P	R53S

imballi / packaging / verpackungen / emballages / embalajes / упаковки

Scatole / Box / Karton / Boite / Caja / Коробки

Pallet / Pallet / Palette / Palette / Поддон



fondi / plain tiles / grundfliesen / fonds / fondos / фоновая плитка							
75x150	2	2,25	51,81	21	47,25	1088,00	9,5
75x75	2	1,13	23,81	42	47,25	1000,00	9,5
60x60	3	1,08	26,22	40	43,20	1048,82	9,5
30x60	6	1,08	26,22	48	51,84	1048,82	9,5
decori / decorative pieces / dekore / décors / decoraciones / декоры							
44,9x61,6 mosaico	4	0,68	10,50	20	13,48	210,00	9,5
30x30 mosaico	4	0,36	7,51	80	28,80	600,66	9,5
30x30 mosaico	4	0,36	7,55	80	28,80	603,86	9,5
pezzi speciali / trims / spezialteile / pièces spéciales / piezas especiales / специальные изделия							
7x75 BT.B.C.	14	10,5 ml	18,87				9,5
7x60 BT.B.C.	15	9,00 ml	18,18				9,5

Per le pavimentazioni esterne non protette, Ragno consiglia di creare una pendenza $\geq 1,5\%$ sulla superficie calpestabile allo scopo di limitare il formarsi di ristagni d'acqua localizzati. Nel caso in cui questi ristagni permangano sulla superficie delle piastrelle nonostante una posa a regola d'arte, è necessario intervenire meccanicamente con l'utilizzo di scope o aspira-liquidi. / For unprotected outdoor pavings, Ragno recommends the creation of a gradient of $\geq 1.5\%$ on the finished surface, to prevent the formation of patches of standing water. In the event that standing water persists on the surface of the tiles in spite of correct installation, it must be removed mechanically with the aid of brooms or wet-and-dry vacuum cleaners. / Zur Unterbindung von punktueller Stauwasserbildung bei Belägen in ungeschützten Außenbereichen, empfiehlt die Ragno die Ausbildung eines Gefälles $\geq 1,5\%$ auf der Trittläche. Sollte trotz fachgerechter Verlegung Stauwasser auf der Fliesenoberfläche zurückbleiben, ist dessen mechanische Entfernung mit Hilfe eines Besens oder Nasssaugers erforderlich. / Pour des sols extérieurs non protégés, Ragno conseille de créer une inclinaison $\geq 1,5\%$ sur la surface de piétinement en vue de limiter la stagnation localisée de l'eau. Si, malgré une pose dans les règles de l'art, cette stagnation devait persister à la surface des carreaux, une intervention mécanique, au moyen de balais et d'aspirateurs de liquides, est alors nécessaire. / En el caso de pavimentaciones exteriores no protegidas, Ragno recomienda crear una pendiente $\geq 1,5\%$ en la superficie transitable para limitar la formación de depósitos localizados de agua estancada. En caso de que estos depósitos de agua permanezcan en la superficie del azulejo, aun cuando la colocación se haya realizado correctamente, será necesario intervenir mecánicamente empleando un cepillo o un aspirador de líquidos. / Для наружных незащищенных полов Ragno рекомендует создавать уклон $\geq 1,5\%$ на пешеходной поверхности для снижения образования локальных застоев воды. В случае, если застои воды образуются на плитке несмотря на правильную укладку, необходимо прибегать к использованию механических средств, таких как щетки или же аппараты для сбора жидкостей.

Rewind

90x90 60x120 75x75 60x60 30x60 45x45 21x18,2 7x28



R4AW Rewind Argilla 75x75
R4DV Rewind Decoro cementine 21x18,2

concrete effect

Rewind

90x90 60x120 75x75 60x60 30x60 45x45 21x18,2 7x28



UPEC
R9 **R10** **B** **PENDULUM classe 1** **PENDULUM classe 2** **PENDULUM p_{tv} > 36** **D-COF > 0,42** **BCR μ > 0,40** ≤ 175 mm³

7x28 strutturato 7x28 strutturato 7x28 strutturato
 90x90 60x120 75x75 60x60 30x60 45x45 21x18,2 esagona 7x28 strutturato
 21x18,2 / 7x28 strutturato



H

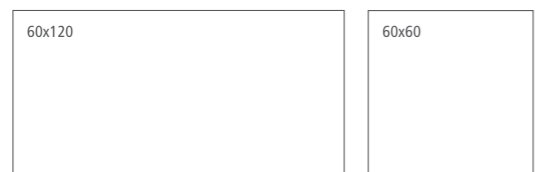

R4DX Rewind Vanilla rettificato **R4AY** Rewind Vanilla rettificato

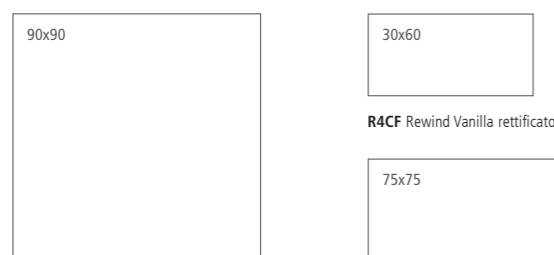

R4KL Rewind Vanilla rettificato **R4CF** Rewind Vanilla rettificato **R4AS** Rewind Vanilla rettificato



R4JX Rewind Vanilla



R4KY Rewind Vanilla 7x28 **H**



H

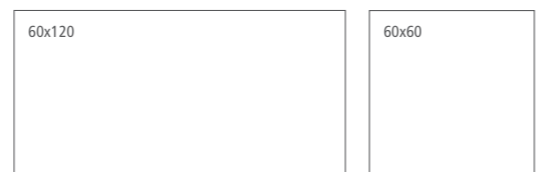

R4DY Rewind Polvere rettificato **R4AZ** Rewind Polvere rettificato

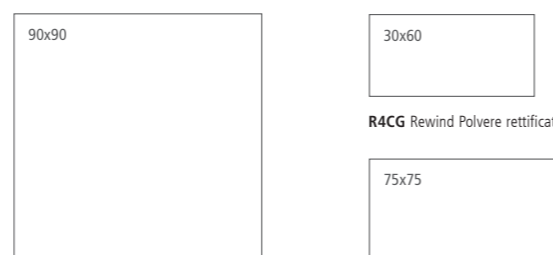

R4KM Rewind Polvere rettificato **R4CG** Rewind Polvere rettificato **R4AT** Rewind Polvere rettificato



R4JY Rewind Polvere



R4KZ Rewind Polvere 7x28 **G**



R4PL Rewind Polvere strutturato 7x28 **H**

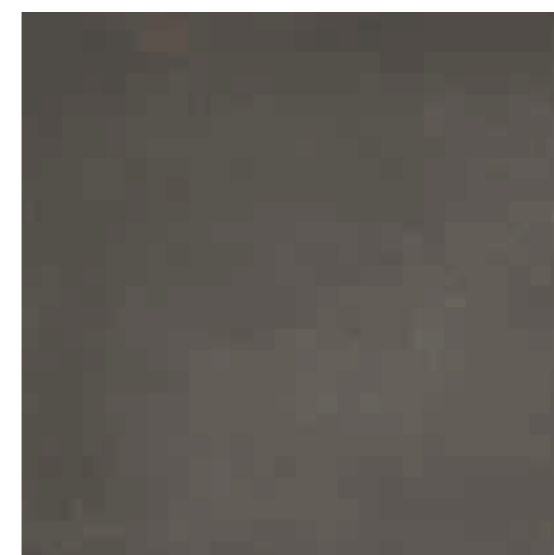

H

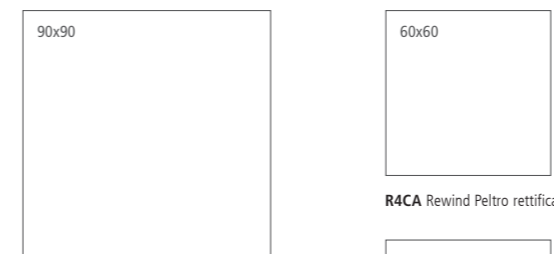

R4KN Rewind Peltro rettificato **R4CA** Rewind Peltro rettificato



R4JZ Rewind Peltro **R4CH** Rewind Peltro rettificato **R4AU** Rewind Peltro rettificato



R4LA Rewind Peltro 7x28 **G**



R4PN Rewind Peltro strutturato 7x28 **H**

gres fine porcellanato colorato in massa - rettificato monocalibro / colorbody fine porcelain stoneware - rectified monocaliber / durchgefärbtes feinsteinzeug - rektifiziert, in einem werkmaß / grès cérame fin coloré dans la masse - rectifié monocalibre / gres porcelánico fino coloreado en toda la masa - rectificado monocalibre / гомогенный мелкозернистый керамогранит - ректифицированный монокалиберный

gres fine porcellanato colorato in massa / colorbody fine porcelain stoneware / durchgefärbtes feinsteinzeug / grès cérame fin coloré dans la masse / gres porcelánico fino coloreado en toda la masa / гомогенный мелкозернистый керамогранит

gres porcellanato / porcelain stoneware / feinsteinzeug / grès cérame émaillé / gres porcelánico / керамогранит

superfici / surfaces / finitions / Oberflächen / superficies / поверхности: **naturale/matt + outdoor**



R4CM Rewind Vanilla 21x18,2 **H**



R4CN Rewind Polvere 21x18,2 **H**



R4CP Rewind Peltro 21x18,2 **H**

concrete effect

Rewind

90x90 60x120 75x75 60x60 30x60 45x45 21x18,2 7x28

gres fine porcellanato colorato in massa - rettificato monocalibro / colorbody fine porcelain stoneware - rectified monocaliber / durchgefärbtes feinsteinzeug - rektifiziert, in einem werkmaß / grès cérame fin coloré dans la masse - rectifié monocalibre / gres porcelánico fino coloreado en toda la masa - rectificado monocalibre / гомогенный мелкозернистый керамогранит - ректифицированный монокалиберный

gres fine porcellanato colorato in massa / colorbody fine porcelain stoneware / durchgefärbtes feinsteinzeug / grès cérame fin coloré dans la masse / gres porcelánico fino coloreado en toda la masa / гомогенный мелкозернистый керамогранит

gres porcellanato / porcelain stoneware / feinsteinzeug / grès cérame émaillé / gres porcelánico / керамогранит

superfici / surfaces / finitions / oberflächen / superficies / поверхности:
naturale/matt + outdoor



H

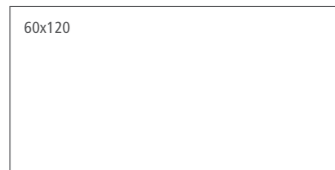

R4EA Rewind Corda rettificato

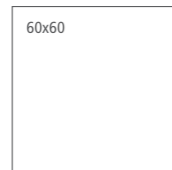

R4CE Rewind Corda rettificato

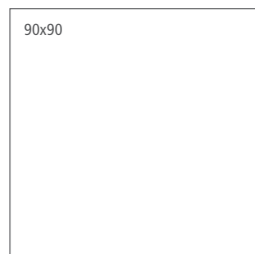

R4KR Rewind Corda rettificato



R4CL Rewind Corda rettificato

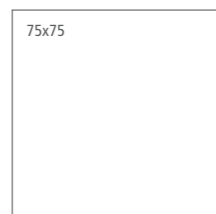

R4AX Rewind Corda rettificato

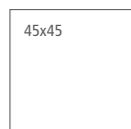

R4KD Rewind Corda

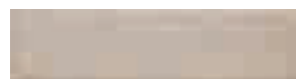

R4LE Rewind Corda
7x28

H



H

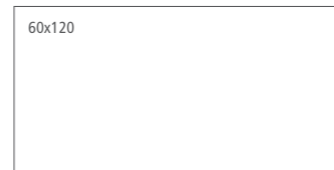

R4DZ Rewind Argilla rettificato

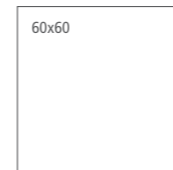

R4CD Rewind Argilla rettificato

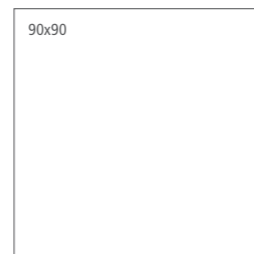

R4DQ Rewind Argilla rettificato



R4CK Rewind Argilla rettificato

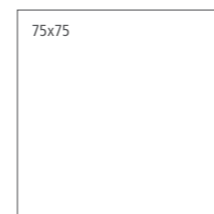

R4AW Rewind Argilla rettificato

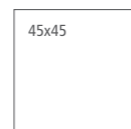

R4KC Rewind Argilla



R4LD Rewind Argilla
7x28

H



R4PM Rewind Argilla strutturato
7x28

H



H



R4KP Rewind Tabacco rettificato



R4CC Rewind Tabacco rettificato

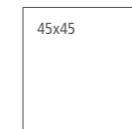

R4KA Rewind Tabacco

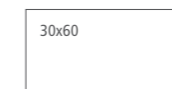

R4CJ Rewind Tabacco rettificato

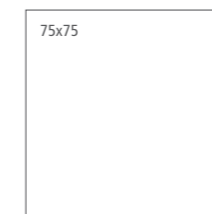

R4AV Rewind Tabacco rettificato



R4LC Rewind Tabacco
7x28

G



R4CS Rewind Corda
21x18,2

H



R4CR Rewind Argilla
21x18,2

H



R4CQ Rewind Tabacco
21x18,2

H

Rewind

90x90 60x120 75x75 60x60 30x60 45x45 21x18,2 7x28

Abbinabile ai fondi / Matching with colours / Mit den Grundfliesen kombinierbar / Peut s'associer aux carreaux de base de couleurs / Puede combinarse con los fondos / Сочетается с фоновой плиткой:
Vanilla, Polvere, Peltro



R4DT Rewind Decoro geometrico Vanilla*
21x18,2

Abbinabile ai fondi / Matching with colours / Mit den Grundfliesen kombinierbar / Peut s'associer aux carreaux de base de couleurs / Puede combinarse con los fondos / Сочетается с фоновой плиткой:
Corda, Tabacco, Argilla



R4DU Rewind Decoro geometrico Corda*
21x18,2



R4DV Rewind Decoro cementine**
21x18,2

gres fine porcellanato colorato in massa - rettificato monocalibro / colorbody fine porcelain stoneware - rectified monocaliber/ durchgefärbtes feinsteinzeug - rektifiziert, in einem werkmaß / grès cérame fin coloré dans la masse - rectifié monocalibre / gres porcelánico fino coloreado en toda la masa - rectificado monocalibre / гомогенный мелкозернистый керамогранит - ректифицированный монокалиберный

gres fine porcellanato colorato in massa / colorbody fine porcelain stoneware / durchgefärbtes feinsteinzeug / grès cérame fin coloré dans la masse / gres porcelánico fino coloreado en toda la masa / гомогенный мелкозернистый керамогранит

45x45

gres porcellanato / porcelain stoneware / feinsteinzeug / grès cérame émaillé / gres porcelánico / керамогранит

superfici / surfaces / finitions / oberflächen / superficies / поверхности:
naturale/matt + outdoor

tech info

★
18 diversi soggetti / 18 different motifs / 18 verschiedene Motive / 18 sujets différents / 18 temas diferentes / 18 различных рисунка

★★
13 diversi soggetti / 13 different motifs / 13 verschiedene Motive / 13 sujets différents / 13 temas diferentes / 13 различных рисунка

★★★
Battiscopa ottenuto da taglio del fondo / Skirting cut from plain tile / Aus Grundfliese geschnittener Sockel / Plinthe obtenue par découpe du fond / Rodapié obtenido mediante corte del fondo /

★★★★
Battiscopa ottenuto per pressatura Pressed skirting tile / Gepresster Sockel / Plinthe obtenue par pressage / Rodapié obtenido mediante prensado / Плинтус, полученный в результате прессовки

★★★★★
Assemblato (pag. 592) / Two-piece L-tile (page 592) / Randstein zweiseitig (S. 592) / Assemblé (page 592) / Montado (pág. 592) / Собранный (стр. 592)



Apprezzabili differenze nell'aspetto di superficie e grafica all'interno della stessa produzione. / Clearly distinguishable differences in texture and pattern within the same production run. / Auffällige Unterschiede in Aussehen und Struktur innerhalb der gleichen Produktionscharge. / Différences visibles au niveau de l'aspect et de la fantaisie entre les carreaux du même lot de production. / Diferencias visibles en el aspecto de la superficie y los motivos dentro de un mismo lote de producción. / Заметные отличия вида поверхности и графики в одной и той же партии.



Vedi Appendice pag. 585
See Appendix page 585
Siehe Anhang S. 585
Voir Annexe page 585
Véase la pág. 585 del Apéndice
Смотри приложение на стр. 585

pezzi speciali / trims / spezialteile / pièces spéciales / piezas especiales / специальные изделия



	R4EU	R4EN	R4KE
Rewind Vanilla	R4EU	R4EN	R4KE
Rewind Polvere	R4EV	R4EP	R4KF
Rewind Peltro	R4EW	R4EQ	R4KG
Rewind Corda	R4EZ	R4ET	R4KK
Rewind Argilla	R4EY	R4ES	R4KJ
Rewind Tabacco	R4EX	R4ER	R4KH



Rewind Vanilla	R4FX
Rewind Polvere	R4FY
Rewind Peltro	R4FZ
Rewind Corda	R4GA
Rewind Argilla	R4G8
Rewind Tabacco	R4G5

imballi / packaging / verpackungen / emballages / embalajes / упаковки

Scatole / Box / Karton / Boite / Caja / Коробки	M ²	KG	Pallet / Pallet / Palette / Palette / Поддон	M ²	KG	≠ mm
---	----------------	----	--	----------------	----	------

fondi / plain tiles / grundfliesen / fonds / fondos / фоновая плитка						
90x90	2	1,62	40,99	24	38,88	984,00
60x120	2	1,44	32,82	36	51,84	1181,67
75x75	2	1,13	23,81	42	47,25	1000,00
60x60	3	1,08	23,15	40	43,20	926,05
30x60	5	0,90	19,16	48	43,20	919,74
45x45	5	1,01	20,00	33	33,41	662,19
21x18,2	16	0,46	9,64	100	45,86	963,88
7x28	50	0,98	19,18	52	50,96	997,11
7x28 strutturato	50	0,98	19,18	52	50,96	997,11

decori / decorative pieces / dekore / décors / decoraciones / декоры

21x18,2	16	0,46	9,64	100	45,86	963,88	9,5
pezzi speciali / trims / spezialteile / pièces spéciales / piezas especiales / специальные изделия							
32,5x60 GR.*****	4	0,78	21,07				
7x75 BT.B.C.	14	10,50 ml	18,87				9,5
7x60 BT.B.C.	15	9,00 ml	18,18				10
8x45 BT.B.C.	30	13,50 ml	21,30				9

Concept

60x120 30x120 75x75 37,5x75 60x60 30x60 15x60 45x45



R288 Concept Grigio rettificato 60x60
R2AM Concept Decoro A Grigio 30x60
R2AN Concept Decoro B Grigio 30x60

concrete effect

Concept

60x120 30x120 75x75 37,5x75 60x60 30x60 15x60 45x45



Gruppo Bla UNI EN 14411_G

Beige, Greige, Fango, Grigio, Nero

gres fine porcellanato colorato in massa - rettificato monocalibro / colorbody fine porcelain stoneware - rectified monocaliber / durchgefärbtes feinsteinzeug - rektifiziert, in einem werkmaß / grès cérame fin coloré dans la masse - rectifié monocallibre / gres porcelánico fino coloreado en toda la masa - rectificado monocalibre / гомогенный мелкозернистый керамогранит - ректифицированный монокалиберный

Bianco

gres porcellanato - rettificato monocalibro / porcelain stoneware - rectified monocaliber / feinsteinzeug - rektifiziert, in einem werkmaß / grès cérame émaillé - rectifié monocallibre / gres porcelánico - rectificado monocalibre / керамогранит - ректифицированный монокалиберный

45x45

gres porcellanato / porcelain stoneware / feinsteinzeug / grès cérame émaillé / gres porcelánico / керамогранит

superfici / surfaces / finitions / oberflächen / superficies / поверхности:
naturale/matt



H

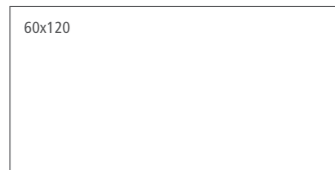

R2GS Concept Beige rettificato

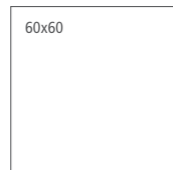

R285 Concept Beige rettificato



R2JX Concept Beige rettificato



R28E Concept Beige rettificato

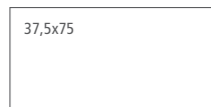

R3HW Concept Beige rettificato



R28L Concept Beige rettificato

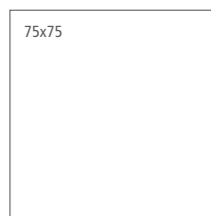

R3HQ Concept Beige rettificato

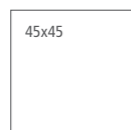

R2XV Concept Beige

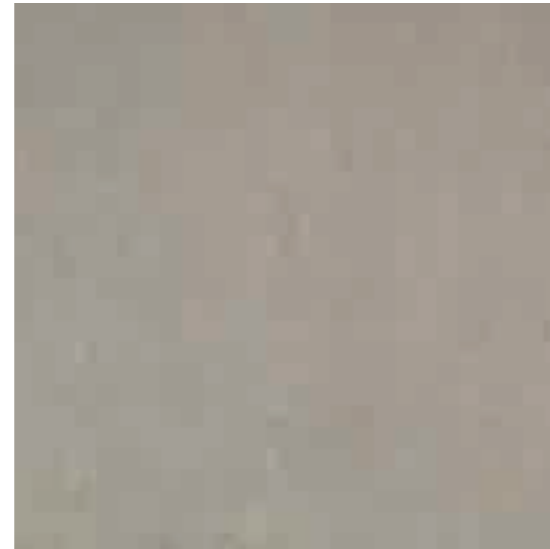

H

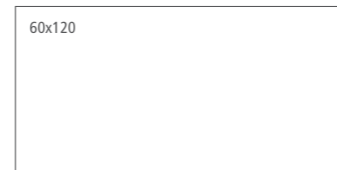

R2GT Concept Greige rettificato

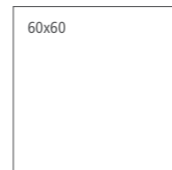

R287 Concept Greige rettificato



R2JY Concept Greige rettificato



R28F Concept Greige rettificato

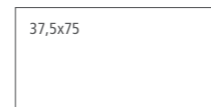

R3HX Concept Greige rettificato



R28M Concept Greige rettificato

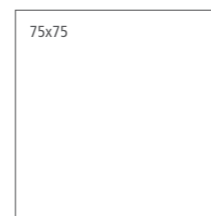

R3HR Concept Greige rettificato

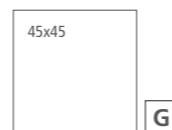

R2XW Concept Greige

G

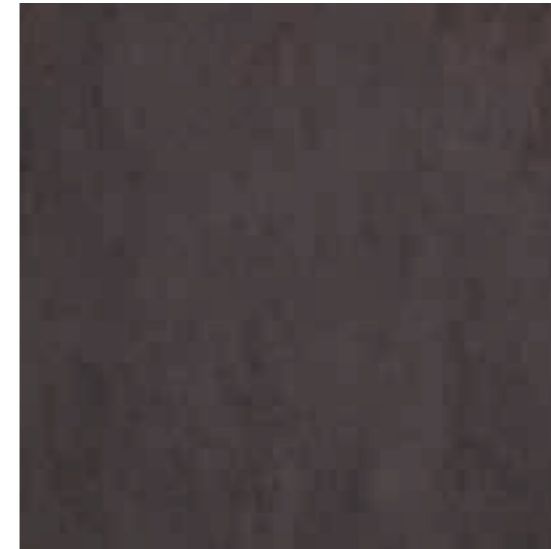

H

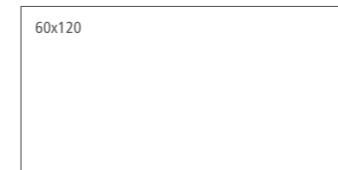

R2GV Concept Fango rettificato

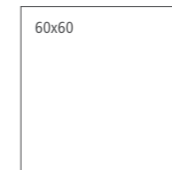

R28A Concept Fango rettificato



R2KA Concept Fango rettificato

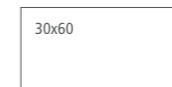

R28H Concept Fango rettificato

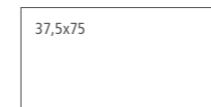

R3HY Concept Fango rettificato



R28P Concept Fango rettificato

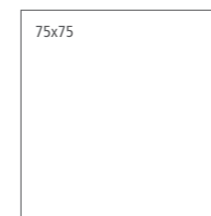

R3HS Concept Fango rettificato

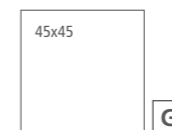

R2WN Concept Fango

G



H

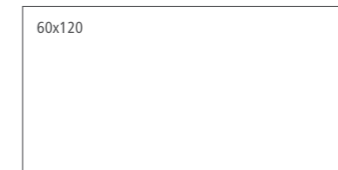

R2GR Concept Bianco rettificato

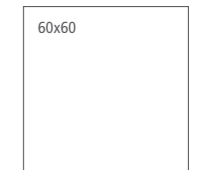

R284 Concept Bianco rettificato



R2JW Concept Bianco rettificato



R28D Concept Bianco rettificato

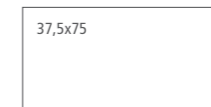

R3HV Concept Bianco rettificato



R28K Concept Bianco rettificato

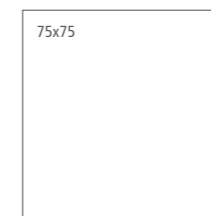

R3HP Concept Bianco rettificato

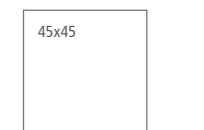

R2XU Concept Bianco

concrete effect

Concept

60x120 30x120 75x75 37,5x75 60x60 30x60 15x60 45x45

Beige, Greige, Fango, Grigio, Nero

gres fine porcellanato colorato in massa - rettificato monocalibro / colorbody fine porcelain stoneware - rectified monocaliber / durchgefärbtes feinsteinzeug - rektifiziert, in einem werkmaß / grès cérame fin coloré dans la masse - rectifié monocallibre / gres porcelánico fino coloreado en toda la masa - rectificado monocalibre / гомогенный мелкозернистый керамогранит - ректифицированный монокалиберный

Bianco

gres porcellanato - rettificato monocalibro / porcelain stoneware - rectified monocaliber / feinsteinzeug - rektifiziert, in einem werkmaß / grès cérame émaillé - rectifié monocallibre / gres porcelánico - rectificado monocalibre / керамогранит - ректифицированный монокалиберный

45x45

gres porcellanato / porcelain stoneware / feinsteinzeug / grès cérame émaillé / gres porcelánico / керамогранит

superfici / surfaces / finitions / oberflächen / superficies / поверхности:
naturale/matt



H

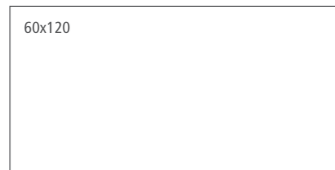

R2GU Concept Grigio rettificato

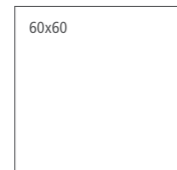

R288 Concept Grigio rettificato



R2JZ Concept Grigio rettificato



R28G Concept Grigio rettificato

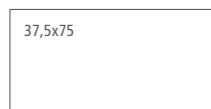

R3HZ Concept Grigio rettificato



R28N Concept Grigio rettificato

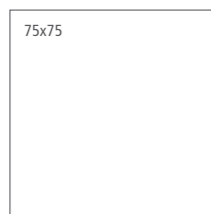

R3HT Concept Grigio rettificato

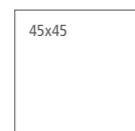

R2XX Concept Grigio

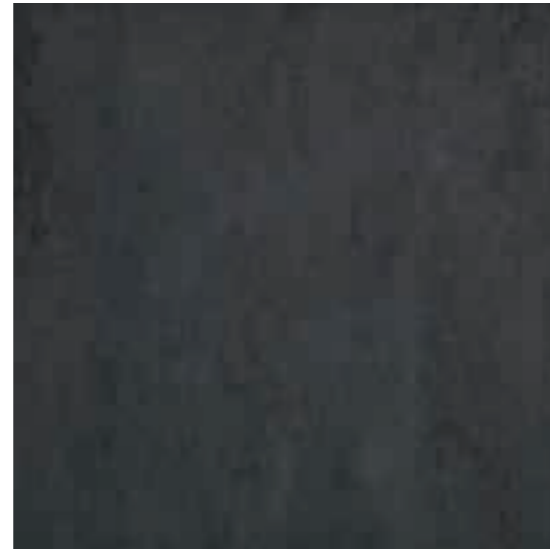

H

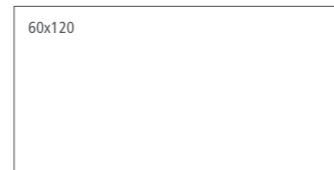

R2GW Concept Nero rettificato



R28C Concept Nero rettificato



R2KC Concept Nero rettificato



R28J Concept Nero rettificato

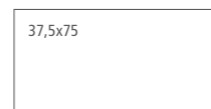

R3JO Concept Nero rettificato



R28Q Concept Nero rettificato

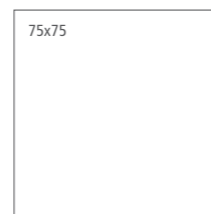

R3HU Concept Nero rettificato

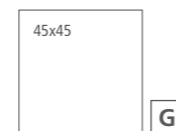

R2WP Concept Nero

G



R2AW Concept Mosaico Beige
30x30

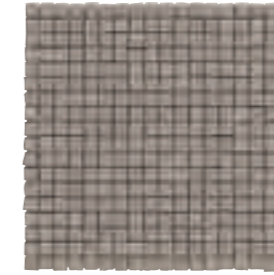

R2AX Concept Mosaico Greige
30x30

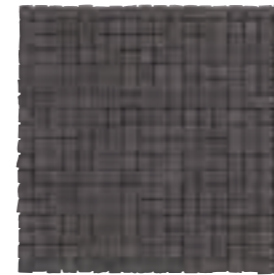

R2AY Concept Mosaico Fango
30x30



R2AT Concept Mosaico Bianco
30x30

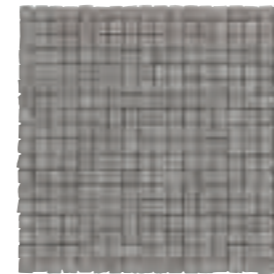

R2AU Concept Mosaico Grigio
30x30



R2AV Concept Mosaico Nero
30x30

Concept

60x120 30x120 75x75 37,5x75 60x60 30x60 15x60 45x45

Beige, Greige, Fango, Grigio, Nero

gres fine porcellanato colorato in massa - rettificato monocalibro / colorbody fine porcelain stoneware - rectified monocaliber / durchgefärbtes feinsteinzeug - rektifiziert, in einem werkmaß / grès cérame fin coloré dans la masse - rectifié monocalibre / gres porcelánico fino coloreado en toda la masa - rectificado monocalibre / гомогенный мелкозернистый керамогранит - ректифицированный монокалиберный

Bianco

gres porcellanato - rettificato monocalibro / porcelain stoneware - rectified monocaliber / feinsteinzeug - rektifiziert, in einem werkmaß / grès cérame émaillé - rectifié monocalibre / gres porcelánico - rectificado monocalibre / керамогранит - ректифицированный монокалиберный

45x45

gres porcellanato / porcelain stoneware / feinsteinzeug / grès cérame émaillé / gres porcelánico / керамогранит

superfici / surfaces / finitions / oberflächen / superficies / поверхности:
naturale/matt



R2HS Concept Muretto Beige
30x60



R2HT Concept Muretto Greige
30x60



R2HU Concept Muretto Fango
30x60



R2HP Concept Muretto Bianco
30x60



R2HQ Concept Muretto Grigio
30x60



R2HR Concept Muretto Nero
30x60



R2AH Concept Decoro Bianco*
15x60



concrete effect

Concept

60x120 30x120 75x75 37,5x75 60x60 30x60 15x60 45x45



R2AP Concept Decoro A Beige**
30x60



R2AQ Concept Decoro B Beige**
30x60



R2AR Concept Decoro A Greige**
30x60



R2AS Concept Decoro B Greige**
30x60



R2AM Concept Decoro A Grigio**
30x60



R2AN Concept Decoro B Grigio**
30x60

Concept

10x10



R37G Concept Beige
10x10



R37H Concept Greige
10x10



R37J Concept Fango
10x10



R37F Concept Bianco
10x10



R37L Concept Grigio
10x10



R37K Concept Nero
10x10



Punto colla
Glue-dot

Gruppo Bla UNI EN 14411_G

gres porcellanato / porcelain stoneware / feinsteinzeug / grès cérame émaillé / gres porcelánico / керамогранит

superfici / surfaces / finitions / oberflächen / superficies / поверхности:
naturale/matt

Beige, Greige, Fango, Grigio, Nero

gres fine porcellanato colorato in massa - rettificato monocalibro / colorbody fine porcelain stoneware - rectified monocaliber/ durchgefärbtes feinsteinzeug - rektifiziert, in einem werkmaß / grès cérame fin coloré dans la masse - rectifié monocalibre / gres porcelánico fino coloreado en toda la masa - rectificado monocalibre / гомогенный мелкозернистый керамогранит - ректифицированный монокалиберный

Bianco

gres porcellanato - rettificato monocalibro / porcelain stoneware - rectified monocaliber / feinsteinzeug - rektifiziert, in einem werkmaß / grès cérame émaillé - rectifié monocalibre / gres porcelánico - rectificado monocalibre / керамогранит - ректифицированный монокалиберный

45x45

gres porcellanato / porcelain stoneware / feinsteinzeug / grès cérame émaillé / gres porcelánico / керамогранит

superfici / surfaces / finitions / oberflächen / superficies / поверхности:
naturale/matt

tech info

*

4 diversi soggetti / 4 different motifs / 4 verschiedene Motive / 4 sujets différents / 4 temas diferentes / 4 различных рисунка

**

La faccia più decorata (A) è ripetibile; la faccia più vuota (B) viene usata come chiusura. / The more elaborately decorated side (A) can be used recurrently; the plainer side (B) is for use as a closing element. / Die dekorierte Seite (A) ist wiederholbar; die Seite mit weniger Dekor (B) wird als Abschluss verwendet. / Le côté le plus décoré (A) peut être répété; le côté le plus vide (B) est utilisé comme clôture. / La cara más decorada (A) es repetible; la cara más vacía (B) se usa como cierre. / Более украшенная сторона (A) повторяется; более пустая сторона (B) используется в качестве затвора.

Battiscopa ottenuto da taglio del fondo / Skirting cut from plain tile / Aus Grundfliese geschnittener Sockel / Plinthe obtenue par découpe du fond / Rodapié obtenido mediante corte del fondo / Плинтус, полученный методом нарезания фоновой плитки

Battiscopa ottenuto per pressatura / Pressed skirting tile / Gepresster Sockel / Plinthe obtenue par pressage / Rodapié obtenido mediante prensado / Плинтус, полученный в результате прессовки

Assemblato (pag. 592) / Two-piece L-tile (page 592) / Randstein zweiteilig (S. 592) / Assemblé (page 592) / Montado (pág. 592) / Собранный (стр. 592)



Apprezzabili differenze nell'aspetto di superficie e grafica all'interno della stessa produzione. / Clearly distinguishable differences in texture and pattern within the same production run. / Auffällige Unterschiede in Aussehen und Struktur innerhalb der gleichen Produktionscharge. / Différences visibles au niveau de l'aspect et de la fantaisie entre les carreaux du même lot de production. / Diferencias visibles en el aspecto de la superficie y los motivos dentro de un mismo lote de producción. / Заметные отличия вида поверхности и графики в одной и той же партии.

pezzi speciali / trims / spezialteile / pièces spéciales / piezas especiales / специальные изделия



Concept Bianco	R3J1	R2CA	R2WQ	R2CH
Concept Beige	R3J2	R2CE	R2WT	R2CL
Concept Greige	R3J3	R2CF	R2RK	R2CM
Concept Fango	R3J4	R2CG	R2RM	R2CN
Concept Grigio	R3J5	R2CC	R2RL	R2CJ
Concept Nero	R3J7	R2CD	R2RN	R2CK



Mosaico con pellicola trasparente removibile applicata sulla superficie anteriore
Mosaic with removable clear film applied on the front
Mosaik mit vorderseitig angebrachter durchsichtiger Abziehfolie
Mosaïque avec film transparent amovible sur la face avant
Mosaico con pellicola trasparente estraibile applicata sobre la superficie delantera
Мозаика с прозрачной снимаемой плёнкой, наносимой на переднюю поверхность

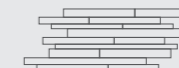

Mosaico assemblato su rete in fibra di vetro
Mosaic mesh - mounted on fibreglass
Auf Glasfasernetz geklebtes Mosaik
Mosaïque montée sur filet en fibre de verre
Mosaico enmallado sobre fibra de vidrio
Мозаика, собранная на сетке из стекловолокна

I formati 60x60 e 30x60 rettificati sono modulari se posati con fuga 2 mm. / The 60x60 and 30x60 rectified sizes can be used in modular combinations if laid with 2 mm joint. / Die rektifizierten Formate 60x60 und 30x60 sind bei Verlegung mit 2-mm-Fuge modular. / Les formats 60x60 et 30x60 rectifiés peuvent se combiner s'ils sont posés avec un joint de 2 mm. / Los formatos de 60 x 60 y de 30 x 60 rectificados son modulares si se colocan dejando juntas de 2 mm. / Обрезные форматы 60x60 и 30x60 могут укладываться модульно со швом 2 мм.



Vedi Appendice pag. 585
See Appendix page 585
Siehe Anhang S. 585
Voir Annexe page 585
Véase la pág. 585 del Apéndice
Смотри приложение на стр. 585



CONCEPT 60x60
R284 - R285 - R287 -
R28A - R288 - R28C

imballi / packaging / verpackungen / emballages / embalajes / упаковки

Scatole / Box / Karton /
Boite / Caja / Коробки



fondi / plain tiles / grundfliesen / fonds / fondos / фоновая плитка						
60x120	2	1,44	31,47	36	51,84	1132,85
30x120	3	1,08	22,88	48	51,84	1098,00
75x75	2	1,12	23,81	42	47,25	1000,00
37,5x75	4	1,12	23,81	42	47,25	1000,00
60x60	3	1,08	22,12	40	43,20	884,88
30x60	6	1,08	21,54	48	51,84	1034,10
15x60	9	0,81	17,47	64	51,84	1118,20
45x45	5	1,01	20,50	33	33,41	656,04
10x10	96	1,00	14,68	66	66,02	968,73

decori / decorative pieces / dekore / décors / decoraciones / декоры						
30x60 muretto	4	0,72	17,74	27	19,44	478,88
30x60 decoro	4	0,72	12,67			
30x30 mosaico	4	0,36	9,60	80	28,80	767,99
15x60 decoro	4	0,36	7,27			

pezzi speciali / trims / spezialteile / pièces spéciales / piezas especiales / специальные изделия						
32,5x60 GR.	4	0,78	19,75			
7x75 BT.B.C.	14	10,50 ml	18,42			9,5
7x60 BT.B.C.	15	9,0 ml	15,00			9,5
8x45 BT.B.C.	30	13,50 ml	18,75			9

Studio

60x120 75x75 60x60 30x60



R4PW Studio Tortora rettificato 60x60
R4QT Studio Mosaico Tortora 30x30

concrete effect

Studio

60x120 75x75 60x60 30x60



gres fine porcellanato colorato in massa - rettificato monocalibro / colorbody fine porcelain stoneware - rectified monocaliber / durchgefärbtes feinsteinzeug - rektifiziert, in einem werkmaß / grès cérame fin coloré dans la masse - rectifié monocalibre / gres porcelánico fino coloreado en toda la masa - rectificado monocalibre / гомогенный мелкозернистый керамогранит - ректифицированный монокалиберный

superfici / surfaces / finitions / oberflächen / superficies / поверхности:
naturale/matt + outdoor



H



R4PP Studio Ghiaccio rettificato

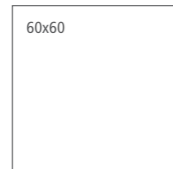

R4PU Studio Ghiaccio rettificato
R17V Studio Ghiaccio C2 rettificato*
R14G Studio Ghiaccio C3 rettificato**

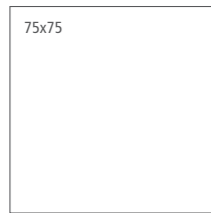

R522 Studio Ghiaccio rettificato



R4QF Studio Ghiaccio rettificato
R17Q Studio Ghiaccio C2 rettificato*
R16S Studio Ghiaccio C3 rettificato**

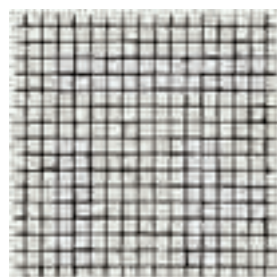

R4QR Studio Mosaico Ghiaccio
30x30



R4QX Studio Mosaico Ghiaccio
30x30



H



R4PQ Studio Sabbia rettificato



R4PV Studio Sabbia rettificato
R17Y Studio Sabbia C2 rettificato*
R15K Studio Sabbia C3 rettificato**

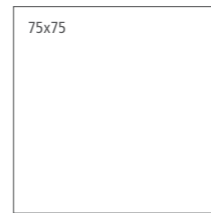

R527 Studio Sabbia rettificato



R4QG Studio Sabbia rettificato
R17R Studio Sabbia C2 rettificato*
R16T Studio Sabbia C3 rettificato**

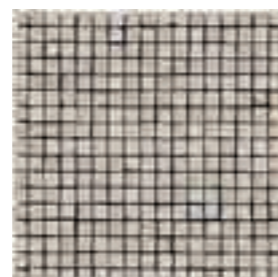

R4QS Studio Mosaico Sabbia
30x30

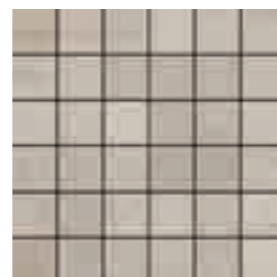

R4QY Studio Mosaico Sabbia
30x30



H



R4PR Studio Tortora rettificato

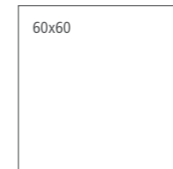

R4PW Studio Tortora rettificato
R17Z Studio Tortora C2 rettificato*
R16P Studio Tortora C3 rettificato**

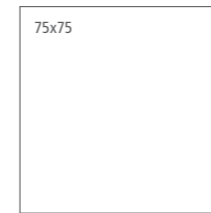

R52A Studio Tortora rettificato



R4QH Studio Tortora rettificato
R17T Studio Tortora C2 rettificato*
R16V Studio Tortora C3 rettificato**

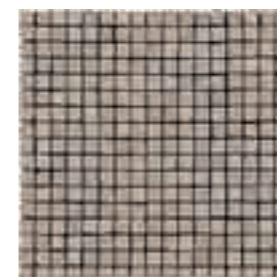

R4QT Studio Mosaico Tortora
30x30

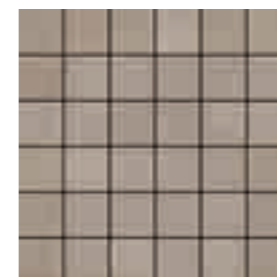

R4QZ Studio Mosaico Tortora
30x30



H



R4PS Studio Grigio rettificato

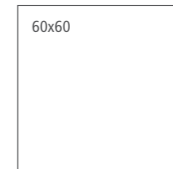

R4PX Studio Grigio rettificato
R17W Studio Grigio C2 rettificato*
R16Q Studio Grigio C3 rettificato**

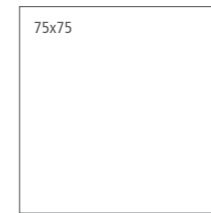

R52C Studio Grigio rettificato



R4QJ Studio Grigio rettificato
R17S Studio Grigio C2 rettificato*
R16U Studio Grigio C3 rettificato**

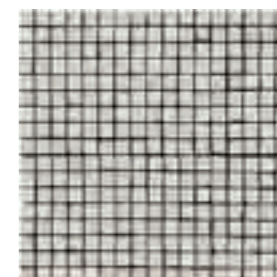

R4QU Studio Mosaico Grigio
30x30

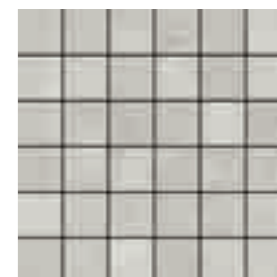

R4RA Studio Mosaico Grigio
30x30

concrete effect

Studio

60x120 75x75 60x60 30x60

gres fine porcellanato colorato in massa - rettificato monocalibro / colorbody fine porcelain stoneware - rectified monocaliber / durchgefärbtes feinsteinzeug - rektifiziert, in einem werkmaß / grès cérame fin coloré dans la masse - rectifié monocalibre / gres porcelánico fino coloreado en toda la masa - rectificado monocalibre / гомогенный мелкозернистый керамогранит - ректифицированный монокалиберный

superfici / surfaces / finitions / oberflächen / superficies / поверхности:
naturale/matt + outdoor



H



R4PT Studio Antracite rettificato

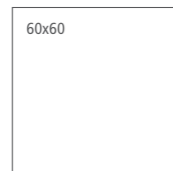

R4PY Studio Antracite rettificato
R17X Studio Antracite C2 rettificato*
R16R Studio Antracite C3 rettificato**

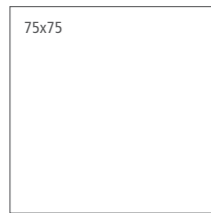

R52D Studio Antracite rettificato



R4QK Studio Antracite rettificato
R17U Studio Antracite C2 rettificato*
R16W Studio Antracite C3 rettificato**

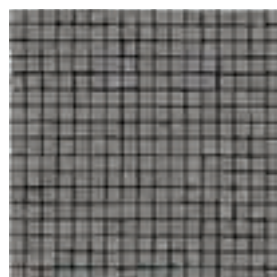

R4QV Studio Mosaico Antracite 30x30



R4RC Studio Mosaico Antracite 30x30

tech info

*

C2: Classificazione in base alla normativa spagnola UNE – ENV 12633:2003 / Classification according to Spanish standard UNE - ENV 12633: 2003 / Klassifizierung gemäß der spanischen Norm UNE – ENV 12633:2003 / Classification selon la norme espagnole UNE-ENV 12633:2003 / Clasificación con arreglo a la norma española UNE – ENV 12633:2003 / Классификация в соответствии с испанским стандартом UNE – ENV 12633:2003

**

C3: Classificazione in base alla normativa spagnola UNE – ENV 12633:2003 / Classification according to Spanish standard UNE - ENV 12633: 2003 / Klassifizierung gemäß der spanischen Norm UNE – ENV 12633:2003 / Classification selon la norme espagnole UNE-ENV 12633:2003 / Clasificación con arreglo a la norma española UNE – ENV 12633:2003 / Классификация в соответствии с испанским стандартом UNE – ENV 12633:2003

Battiscopa ottenuto da taglio del fondo / Skirting cut from plain tile / Aus Grundfliese geschnittener Sockel / Plinthe obtenue par découpe du fond / Rodapié obtenido mediante corte del fondo / Плинтус, полученный методом нарезания фоновой плитки



Mosaico assemblato su rete in fibra di vetro
Mosaic mesh - mounted on fibreglass
Auf Glasfasernetz geklebtes Mosaik
Mosaïque montée sur filet en fibre de verre
Mosaico enmallado sobre fibra de vidrio
Мозаика, собранная на сетке из стекловолокна



Apprezzabili differenze nell'aspetto di superficie e grafica all'interno della stessa produzione. / Clearly distinguishable differences in texture and pattern within the same production run. / Auffällige Unterschiede in Aussehen und Struktur innerhalb der gleichen Produktionscharge. / Différences visibles au niveau de l'aspect et de la fantaisie entre les carreaux du même lot de production. / Diferencias visibles en el aspecto de la superficie y los motivos dentro de un mismo lote de producción. / Заметные отличия вида поверхности и графики в одной и той же партии.

pezzi speciali / trims / spezialteile / pièces spéciales / piezas especiales / специальные изделия



BT.B.C.***
7x60



BT.B.C.***
7x75

Studio Ghiaccio	DT0F	DT05
Studio Sabbia	DT0G	DT0A
Studio Tortora	DT0K	DT0C
Studio Grigio	DT0P	DT0D
Studio Antracite	DT0Q	DT0E



Vedi Appendice pag. 585
See Appendix page 585
Siehe Anhang S. 585
Voir Annexe page 585
Véase la pág. 585 del Apéndice
Смотри приложение на стр. 585

imballi / packaging / verpackungen / emballages / embalajes / упаковки

Scatole / Box / Karton / Boite / Caja / Коробки
Pallet / Pallet / Palette / Palette / Pallet / Поддон



fondi / plain tiles / grundfliesen / fonds / fondos / фоновая плитка							
60x120	2	1,44	31,47	36	51,84	1132,85	9,5
75x75	2	1,13	23,81	42	47,25	1000,00	9,5
60x60	3	1,08	21,01	40	43,20	840,50	9,5
60x60 C2/C3	3	1,08	21,01	40	43,20	840,50	9,5
30x60	6	1,08	21,07	48	51,84	1011,41	9,5
30x60 C2/C3	6	1,08	21,07	48	51,84	1011,41	9,5

decori / decorative pieces / dekore / décors / decoraciones / декоры							
60x60 decoro	3	1,08	21,88	40	43,20	875,14	9,5
30x30 mosaico 5x5	4	0,36	7,51	80	28,80	600,66	9,5

pezzi speciali / trims / spezialteile / pièces spéciales / piezas especiales / специальные изделия						
7x75 BT.B.C.	14	10,50 ml	18,87			9,5
7x60 BT.B.C.	15	9,00 ml	17,47			9,5

concrete effect

Epoca

60x60 30x30 15x30 15x15 21x18,2



R55D Epoca Cotto rosso 15x15
R557 Epoca Cotto rosso 15x30
R54Y Epoca Cotto rosso 30x30
R55V Epoca Decoro cementine Cotto scuro 21x18,2

concrete effect

Epoca

60x60 30x30 15x30 15x15 21x18,2



G

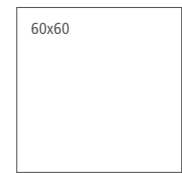

R02J Epoca Ocra rettificato



R54V Epoca Ocra



R558 Epoca Ocra



R54Z Epoca Ocra
R55E Epoca Ocra Strutturato



R55P Epoca Ocra
21x18,2

G



G

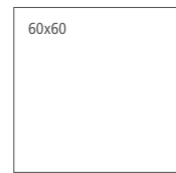

R02K Epoca Rosa rettificato



R54W Epoca Rosa



R55A Epoca Rosa



R551 Epoca Rosa
R55F Epoca Rosa Strutturato



R55Q Epoca Rosa
21x18,2

G



G

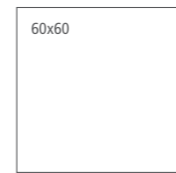

R02L Epoca Cotto scuro rettificato



R54X Epoca Cotto scuro



R55C Epoca Cotto scuro



R553 Epoca Cotto scuro
R55G Epoca Cotto scuro Strutturato

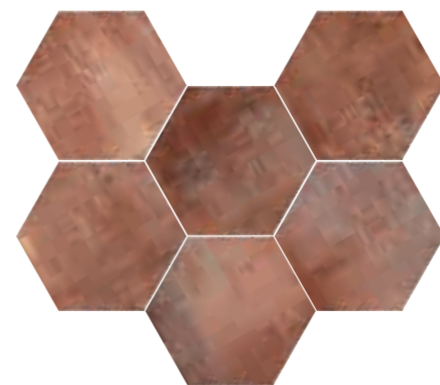

R55R Epoca Cotto scuro
21x18,2

G



G



R54Y Epoca Cotto rosso



R557 Epoca Cotto rosso
R55H Epoca Cotto rosso Outdoor



R55D Epoca Cotto rosso

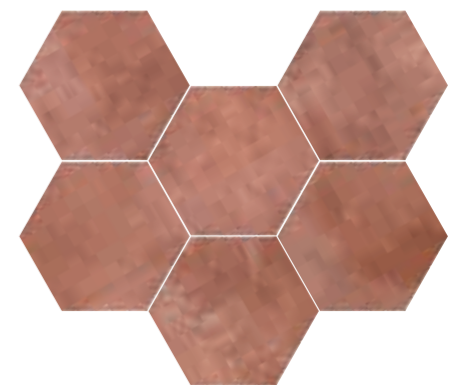

R55S Epoca Cotto rosso
21x18,2

G

concrete effect

Epoca

60x60 30x30 15x30 15x15 21x18,2



R03D Epoca Decoro Anticato Ocra rettificato*
60x60

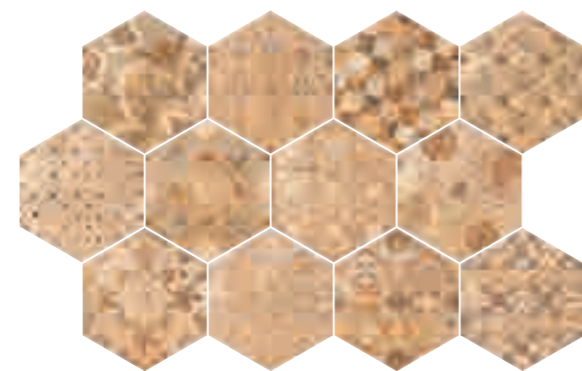

R55T Epoca Decoro cementine Ocra**
21x18,2

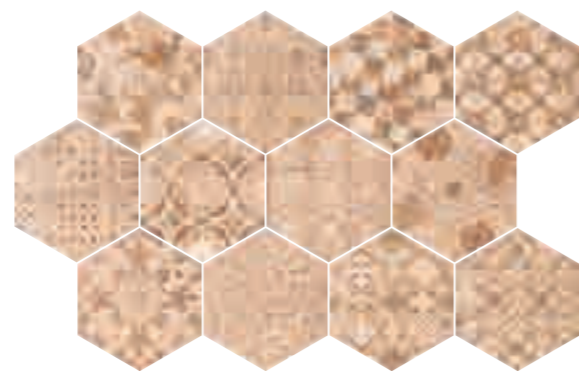

R55U Epoca Decoro cementine Rosa**
21x18,2

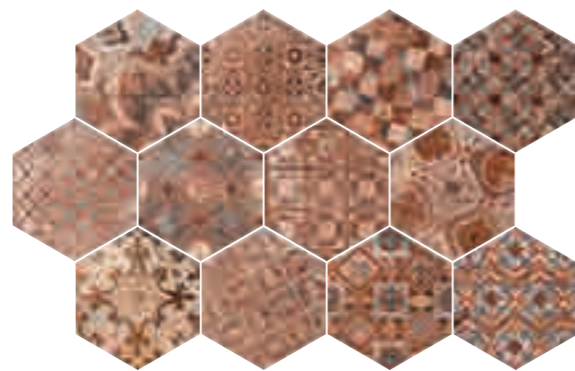

R55V Epoca Decoro cementine Cotto scuro**
21x18,2

Abbinabili ai fondi / Matching with colours / Mit den Grundfliesen kombinierbar / Peut s'associer aux carreaux de base de couleurs / Puede combinarse con los fondos / Сочетается с фоновой плиткой:
Ocra, Cotto rosso



R03Q Epoca Decoro Tappeto Ocra
30x30

F



R03R Epoca F. Ocra
13,8x30

F



R03S Epoca AN. Ocra
13,8x13,8

F



R03T Epoca Decoro Cabochon Ocra
6,9x6,9

F

tech info

*

2 diversi soggetti / 2 different motifs / 2 verschiedene Motive / 2 sujets différents / 2 temas diferentes / 18 различных рисунка

**

12 diversi soggetti / 12 different motifs / 12 verschiedene Motive / 12 sujets différents / 12 temas diferentes / 12 различных рисунка

Battiscopa ottenuto per pressatura / Pressed skirting tile / Gepresster Sockel / Plinthe obtenue par pressage / Rodapié obtenido mediante prensado / Плинтус, полученный в результате прессовки

pezzi speciali / trims / spezialteile / pièces spéciales / piezas especiales / специальные изделия

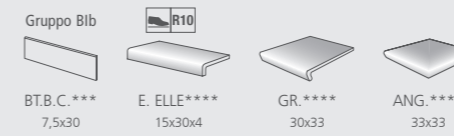

	Gruppo Bib	R10		
	BT.B.C.***	E. ELLE****	GR.****	ANG.****
	7,5x30	15x30x4	30x33	33x33
Epoca Ocra	R03L	R03U	R03Y	R05M
Epoca Rosa	R03M	R03V	R03Z	R05N
Epoca Cotto scuro	R03N	R03W	R044	R05P
Epoca Cotto rosso	R03P	R03X	R047	R05Q

Per le pavimentazioni esterne non protette, Ragno consiglia di creare una pendenza $\geq 1,5\%$ sulla superficie calpestabile allo scopo di limitare il formarsi di ristagni d'acqua localizzati. Nel caso in cui questi ristagni permangano sulla superficie delle piastrelle nonostante una posa a regola d'arte, è necessario intervenire meccanicamente con l'utilizzo di scope o aspira-liquidi. / For unprotected outdoor pavings, Ragno recommends the creation of a gradient of $\geq 1.5\%$ on the finished surface, to prevent the formation of patches of standing water. In the event that standing water persists on the surface of the tiles in spite of correct installation, it must be removed mechanically with the aid of brooms or wet-and-dry vacuum cleaners. / Zur Unterbindung von punktueller Stauwasserbildung bei Belägen in ungeschützten Außenbereichen, empfiehlt die Ragno die Ausbildung eines Gefälles $\geq 1,5\%$ auf der Trittlfläche. Sollte trotz fachgerechter Verlegung Stauwasser auf der Fliesenoberfläche zurückbleiben, ist dessen mechanische Entfernung mit Hilfe eines Besens oder Nasssaugers erforderlich. / Pour des sols extérieurs non protégés, Ragno conseille de créer une inclinaison $\geq 1,5\%$ sur la surface de piétinement en vue de limiter la stagnation localisée de l'eau. Si, malgré une pose dans les règles de l'art, cette stagnation devait persister à la surface des carreaux, une intervention mécanique, au moyen de balais et d'aspirateurs de liquides, est alors nécessaire. / En el caso de pavimentaciones exteriores no protegidas, Ragno recomienda crear una pendiente $\geq 1,5\%$ en la superficie transitable para limitar la formación de depósitos localizados de agua estancada. En caso de que estos depósitos de agua permanezcan en la superficie del azulejo, aun cuando la colocación se haya realizado correctamente, será necesario intervenir mecánicamente empleando un cepillo o un aspirador de líquidos. / Для наружных незащищенных полов Ragno рекомендует создавать уклон $\geq 1,5\%$ на пешеходной поверхности для снижения образования локальных застоев воды. В случае, если застои воды образуются на плитке несмотря на правильную укладку, необходимо прибегать к использованию механических средств, таких как щетки или же аппараты для сбора жидкостей.

Monolitico piegato (pag. 592) / One-piece bent I-tile (page 592) / Schenkelpatte einteilig, gebogen (S. 592) / Monolithique cintré (page 592) / Monolitico doblado (pág. 592) / Монолитный гнутый (стр. 592)



Significativa variazione di aspetto superficiale, grafica e colore da piastrella a piastrella e all'interno della stessa piastrella. Si consiglia di visionare la gamma cromatica prima della selezione del materiale. / Significant variation in texture, pattern and colour from tile to tile within the same production run. The colour range should be viewed before selecting the material. / Bedeutende Variation in Aussehen, Struktur und Farbe von Fliese zu Fliese und in ein und derselben Fliese. Es wird empfohlen, das Farbsortiment vor der Auswahl des Materials zu prüfen. / Variation significative au niveau de l'aspect, de la fantaisie et de la couleur entre les carreaux et au sein d'un même carreau. Il est recommandé de consulter la gamme des couleurs avant de sélectionner le matériel. / Variación considerable en el aspecto superficial, los motivos y el color entre un azulejo y otro y dentro del propio azulejo. Es aconsejable visualizar la gama cromática antes de seleccionar el material. / Значительные отличия вида поверхности, графики и цвета у разных плиток и на одной и той же плитке. Перед отбором материала рекомендуется просмотреть цветовую гамму.

imballi / packaging / verpackungen / emballages / embalajes / упаковки

	Scatole / Box / Karton / Boite / Caja / Коробки			Pallet / Pallet / Palette / Palette / Pallet / Поддон		
	M ²	KG		M ²	KG	≠ mm

fondi / plain tiles / grundfliesen / fonds / fondos / фоновая плитка						
60x60	3	1,08	23,38	40	43,20	935,32
30x30	14	1,26	23,56	40	50,40	942,58
15x30	20	0,90	16,83	64	57,60	1077,24
15x15	40	0,90	16,83	64	57,60	1077,24
21x18,2	16	0,46	9,53	100	45,85	953,15

decori / decorative pieces / dekore / décors / decoraciones / декоры						
60x60	3	1,08	27,00	40	43,20	1079,98
30x30	4	0,36	22,42			
21x18,2	decoro	16	0,46	9,42	100	45,86
15x30	F.	4	0,18	5,57		
15x15	AN.	4	0,09	2,19		
6,9x6,9		8	0,039	64,17		

pezzi speciali / trims / spezialteile / pièces spéciales / piezas especiales / специальные изделия						
7,5x30	BT.B.C.	50	15 ml	19,79		8
15x30x4	E. ELLE	6	0,27	6,87		
30x33	GR.	6	0,594	175,71		
33x33	ANG.	2	0,22	7,43		

Jazz

60x60 30x60

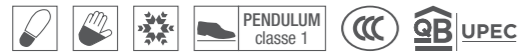

Gruppo Bia UNI EN 14411_G

gres porcellanato - rettificato monocalibro / porcelain stoneware - rectified monocaliber / feinsteinzeug - rektifiziert, in einem werkmaß / grès cérame émaillé - rectifié monocalibre / gres porcelánico - rectificado monocalibre / керамогранит - ректифицированный монокалиберный

45x45

gres porcellanato / porcelain stoneware / feinsteinzeug / grès cérame émaillé / gres porcelánico / керамогранит

superfici / surfaces / finitions / oberflächen / superficies / поверхности:
naturale/matt



ROZD Jazz White 60x60



G



ROZD Jazz White rettificato



ROYQ Jazz White rettificato



G



ROZF Jazz Beige rettificato



ROYS Jazz Beige rettificato

concrete effect

Jazz

60x60 30x60

gres porcellanato - rettificato monocalibro / porcelain stoneware - rectified monocalibre / feinsteinzeug - rektifiziert, in einem werkmaß / grès cérame émaillé - rectifié monocalibre / gres porcelánico - rectificado monocalibre / керамогранит - ректифицированный монокалиберный

45x45

gres porcellanato / porcelain stoneware / feinsteinzeug / grès cérame émaillé / gres porcelánico / керамогранит

superfici / surfaces / finitions / oberflächen / superficies / поверхности:
naturale/matt

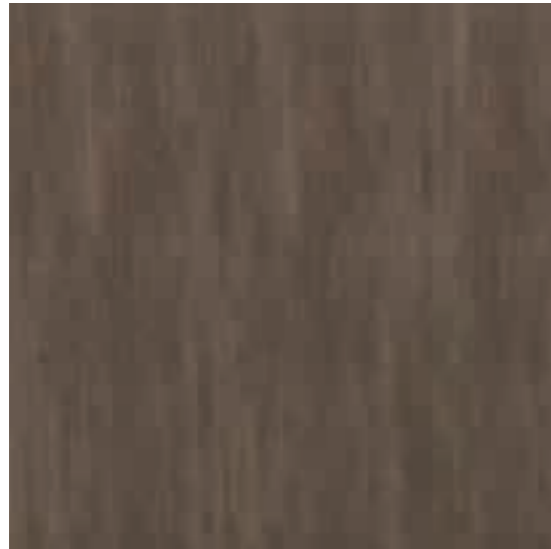

G

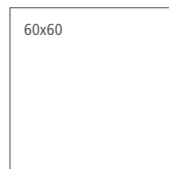

ROZG Jazz Brown rettificato



ROYT Jazz Brown rettificato



G



ROZE Jazz Grey rettificato



ROYR Jazz Grey rettificato

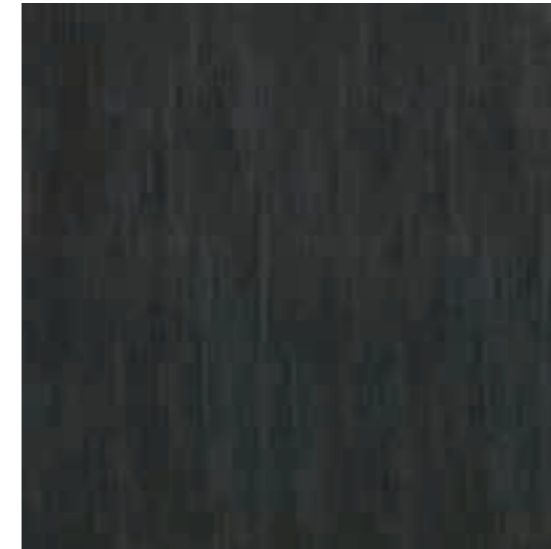

G



ROZH Jazz Black rettificato



ROYU Jazz Black rettificato



R1FE Listello Metallo •
2x60

tech info

*

Battiscopa ottenuto da taglio del fondo
Skirting cut from plain tile
Aus Grundfliese geschnittener Sockel
Plinthe obtenue par découpe du fond
Rodapié obtenido mediante corte del fondo
Плинтус, полученный методом нарезания фоновой плитки

**

Battiscopa ottenuto per pressatura
Pressed skirting tile
Gepresster Sockel
Plinthe obtenue par pressage
Rodapié obtenido mediante prensado
Плинтус, полученный в результате прессовки

I formati 60x60 e 30x60 rettificati sono modulari se posati con fuga 2 mm. / The 60x60 and 30x60 rectified sizes can be used in modular combinations if laid with 2 mm joint. / Die rektifizierten Formate 60x60 und 30x60 sind bei Verlegung mit 2-mm-Fuge modular. / Les formats 60x60 et 30x60 rectifiés peuvent se combiner s'ils sont posés avec un joint de 2 mm. / Los formatos de 60 x 60 y de 30 x 60 rectificados son modulares si se colocan dejando juntas de 2 mm. / Обрезные форматы 60x60 и 30x60 могут укладываться модульно со швом 2 мм.



Vedi Appendice pag. 585
See Appendix page 585
Siehe Anhang S. 585
Voir Annexe page 585
Véase la pág. 585 del Apéndice
Смотри приложение на стр. 585



JAZZ 60x60
R0ZD - R0ZF - R0ZG - R0ZE - R0ZH

pezzi speciali / trims / spezialteile / pièces spéciales / piezas especiales / специальные изделия



Jazz White	R1DJ
Jazz Beige	R1DL
Jazz Brown	R1DM
Jazz Grey	R1DK
Jazz Black	R1DN

imballi / packaging / verpackungen / emballages / embalajes / упаковки

Scatole / Box / Karton / Boite / Caja / Коробки			Pallet / Pallet / Palette / Palette / Pallet / Поддон		
M ²	KG	mm	M ²	KG	mm

fondi / plain tiles / grundfliesen / fonds / fondos / фоновая плитка						
60x60	3	1,08	21,51	40	43,20	860,30
30x60	6	1,08	21,26	48	51,84	1020,24
decori / decorative pieces / dekore / décors / decoraciones / декоры						
2x60	L	6	0,07	1,90		
pezzi speciali / trims / spezialteile / pièces spéciales / piezas especiales / специальные изделия						
7x60	BT.B.C.	15	9,00 ml	15,32		9,5



WOOD EFFECT

- Gres Effetto Legno*
- Wood Effect Stoneware*
- Holzoptik Feinsteinzeug*
- Grès Effet Bois*
- Gres de Efecto Madera*
- Керамогранит С Эффектом Дерева*

Woodsense

25x150 19x150 20x120



R7FN Woodsense Avorio rettificato 19x150

wood effect

Woodsense

25x150 19x150 20x120



R7FU Woodsense Avorio rettificato
R7G0 Woodsense Avorio Grip rettificato



R7FN Woodsense Avorio rettificato



R7EV Woodsense Avorio rettificato

G



R7FV Woodsense Beige rettificato
R7GA Woodsense Beige Grip rettificato



R7FQ Woodsense Beige rettificato



R7EW Woodsense Beige rettificato

G

gres fine porcellanato colorato in massa - rettificato monocalibro / colorbody fine porcelain stoneware - rectified monocaliber / durchgefärbtes feinsteinzeug - rektifiziert, in einem werkmaß / grès cérame fin coloré dans la masse - rectifié monocalibre / gres porcelánico fino coloreado en toda la masa - rectificado monocalibre / гомогенный мелкозернистый керамогранит - ректифицированный монокалиберный

Gruppo Bia UNI EN 14411_G

superfici / surfaces / finitions / oberflächen / superficies / поверхности:
naturale/matt + outdoor



R7FW Woodsense Marrone rettificato
R7GC Woodsense Marrone Grip rettificato



R7FR Woodsense Marrone rettificato



R7EX Woodsense Marrone rettificato

G

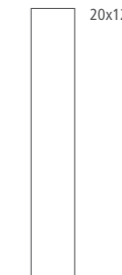

R7FX Woodsense Grigio rettificato
R7GD Woodsense Grigio Grip rettificato

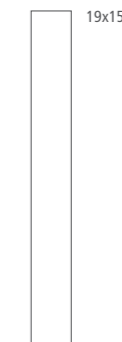

R7FS Woodsense Grigio rettificato



R7EY Woodsense Grigio rettificato

G

tech info

*
Battiscopa ottenuta da taglio del fondo
Skirting cut from plain tile
Aus Grundfliese geschnittener Sockel
Plinthe obtenue par découpe du fond
Rodapié obtenido mediante corte del fondo
Плинтус, полученный методом нарезания фоновой плитки



Significativa variazione di aspetto superficiale, grafica e colore da piastrella a piastrella e all'interno della stessa piastrella. Si consiglia di visionare la gamma cromatica prima della selezione del materiale. / Significant variation in texture, pattern and colour from tile to tile within the same production run. The colour range should be viewed before selecting the material. / Bedeutende Variation in Aussehen, Struktur und Farbe von Fliese zu Fliese und in ein und derselben Fliese. Es wird empfohlen, das Farbsortiment vor der Auswahl des Materials zu prüfen. / Variation significative au niveau de l'aspect, de la fantaisie et de la couleur entre les carreaux et au sein d'un même carreau. Il est recommandé de consulter la gamme des couleurs avant de sélectionner le matériel. / Variación considerable en el aspecto superficial, los motivos y el color entre un azulejo y otro y dentro del propio azulejo. Es aconsejable visualizar la gama cromática antes de seleccionar el material. / Значительные отличия вида поверхности, графики и цвета у разных плиток и на одной и той же плитке. Перед отбором материала рекомендуется посмотреть цветовую гамму.

pezzi speciali / trims / spezialteile / pièces spéciales / piezas especiales / специальные изделия

	BT.B.C.* 6x60	BT.B.C.* 6x75
Woodsense Avorio	R8CH	R8CU
Woodsense Beige	R8CK	R8CV
Woodsense Marrone	R8CL	R8CW
Woodsense Grigio	R8CM	R8CX

imballi / packaging / verpackungen / emballages / embalajes / упаковки

Scatole / Box / Karton / Boite / Caja / Коробки	Pallet / Pallet / Palette / Palette / Поддон	mm
M2	M2	KG

fondi / plain tiles / grundfliesen / fonds / fondos / фоновая плитка							
25x150	rettificato	3	1,13	24,90	45	50,63	1120,40
19x150	rettificato	4	1,14	24,75	48	54,72	1188,00
20x120	rett. / grip	3	0,72	15,57	60	43,20	934,00

pezzi speciali / trims / spezialteile / pièces spéciales / piezas especiales / специальные изделия					
6x60	BT.B.C.	13	7,80 ml	15,00	9,5
6x75	BT.B.C.	13	9,75 ml	20,00	9,5

Woodspace

25x150 20x120



R63F Woodspace Beige rettificato 25x150

Woodspace

25x150 20x120



Gruppo Bia UNI EN 14411_G

gres fine porcellanato colorato in massa - rettificato monocalibro / colorbody fine porcelain stoneware - rectified monocaliber / durchgefärbtes feinsteinzeug - rektifiziert, in einem werkmaß / grès cérame fin coloré dans la masse - rectifié monocalibre / gres porcelánico fino coloreado en toda la masa - rectificado monocalibre / гомогенный мелкозернистый керамогранит - ректифицированный монокалиберный

superfici / surfaces / finitions / oberflächen / superficies / поверхности: naturale/matt



R63K Woodspace Bianco rettificato



R63E Woodspace Bianco rettificato

G



R63L Woodspace Beige rettificato



R63F Woodspace Beige rettificato

G



R63N Woodspace Tortora rettificato



R63H Woodspace Tortora rettificato

G

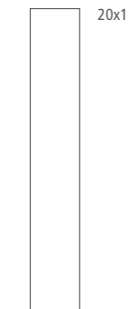

R63M Woodspace Marrone rettificato

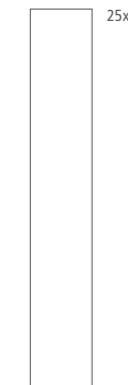

R63G Woodspace Marrone rettificato

G

tech info

★

Battiscopa ottenuto da taglio del fondo
Skirting cut from plain tile
Aus Grundfliese geschchnittener Sockel
Plinthe obtenue par découpe du fond
Rodapié obtenido mediante corte del fondo
Глинтус, полученный методом нарезания фоновой плитки



Significativa variazione di aspetto superficiale, grafica e colore da piastrella a piastrella e all'interno della stessa piastrella. Si consiglia di visionare la gamma cromatica prima della selezione del materiale. / Significant variation in texture, pattern and colour from tile to tile within the same production run. The colour range should be viewed before selecting the material. / Bedeutende Variation in Aussehen, Struktur und Farbe von Fliese zu Fliese und in ein und derselben Fliese. Es wird empfohlen, das Farbsortiment vor der Auswahl des Materials zu prüfen. / Variation significative au niveau de l'aspect, de la fantaisie et de la couleur entre les carreaux et au sein d'un même carreau. Il est recommandé de consulter la gamme des couleurs avant de sélectionner le matériel. / Variación considerable en el aspecto superficial, los motivos y el color entre un azulejo y otro y dentro del propio azulejo. Es aconsejable visualizar la gama cromática antes de seleccionar el material. / Значительные отличия вида поверхности, графики и цвета у разных плиток и на одной и той же плитке. Перед отбором материала рекомендуется просмотреть цветовую гамму.

★★

Assemblato (pag. 592) / Two-piece L-tile (page 592) / Randstein zweiteilig (S. 592) / Assemblé (page 592) / Montado (pág. 592) / Собранный (стр. 592)

pezzi speciali / trims / spezialteile / pièces spéciales / piezas especiales / специальные изделия

	BT.B.C.* 7x60	BT.B.C.* 7x75
Woodspace Bianco	R6PW	R6QC
Woodspace Beige	R6PX	R6QD
Woodspace Tortora	R6PZ	R6QF
Woodspace Marrone	R6PY	R6QE
	GR.** 32,5x120x4	GR.** 32,5x150x4
Woodspace Bianco	R6QH	R6QN
Woodspace Beige	R6QJ	R6QP
Woodspace Tortora	R6QL	R6QR
Woodspace Marrone	R6QK	R6QQ

imballi / packaging / verpackungen / emballages / embalajes / упаковки

		Scatole / Box / Karton / Boite / Caja / Коробки		Pallet / Pallet / Palette / Palette / Поддон			
fondi / plain tiles / grundfliesen / fonds / fondos / фоновая плитка							
25x150	rettificato	3	1,13	27,29	45	50,63	1228,42
20x120	rettificato	3	0,72	18,38	60	43,20	1103,00
pezzi speciali / trims / spezialteile / pièces spéciales / piezas especiales / специальные изделия							
6x60	BT.B.C.	14	8,40	ml	13,00		10,5
7x75	BT.B.C.	13	9,75	ml	19,50		10,5
32,5x120x4	GR.	2	0,78		17,70		
32,5x150x4	GR.	2	0,98		25,90		

wood effect

Woodliving

30x120 20x120 15x120



Gruppo Bia UNI EN 14411_G

gres fine porcellanato colorato in massa - rettificato monocalibro / colorbody fine porcelain stoneware - rectified monocaliber / durchgefärbtes feinsteinzeug - rektifiziert, in einem werkmaß / grès cérame fin coloré dans la masse - rectifié monocalibre / gres porcelánico fino coloreado en toda la masa - retificado monocalibre / гомогенный мелкозернистый керамогранит - ректифицированный монокалиберный

superfici / surfaces / finitions / oberflächen / superficies / поверхности: naturale/matt



R3ZZ Woodliving Rovere Biondo rettificato 30x120
R40F Woodliving Rovere Biondo rettificato 20x120
R40L Woodliving Rovere Biondo rettificato 15x120

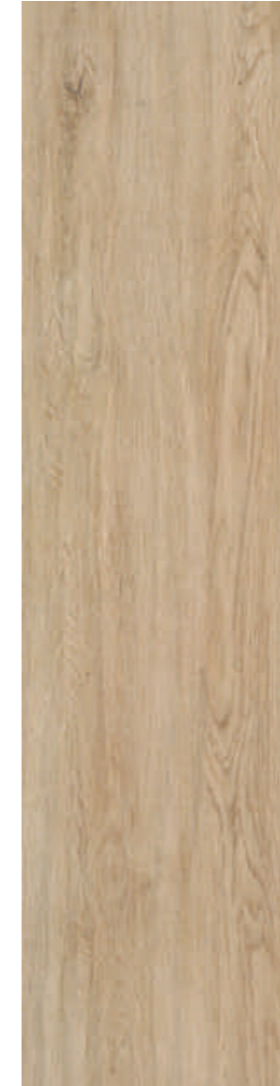

G

15x120



R40L Woodliving Rovere Biondo rettificato

20x120



R40F Woodliving Rovere Biondo rettificato

30x120



R3ZZ Woodliving Rovere Biondo rettificato



G

15x120



R40K Woodliving Rovere Scuro rettificato

20x120



R40E Woodliving Rovere Scuro rettificato

30x120



R3ZY Woodliving Rovere Scuro rettificato

wood effect

Woodliving

30x120 20x120 15x120



gres fine porcellanato colorato in massa - rettificato monocalibro / colorbody fine porcelain stoneware - rectified monocaliber / durchgefärbtes feinsteinzeug - rektifiziert, in einem werkmaß / grès cérame fin coloré dans la masse - rectifié monocalibre / gres porcelánico fino coloreado en toda la masa - rectificado monocalibre / гомогенный мелкозернистый керамогранит - ректифицированный монокалиберный

superfici / surfaces / finitions / oberflächen / superficies / поверхности:
naturale/matt



R40J Woodliving Rovere Tortora rettificato



R40D Woodliving Rovere Tortora rettificato



R3ZX Woodliving Rovere Tortora rettificato



R40G Woodliving Rovere Ghiaccio rettificato



R40A Woodliving Rovere Ghiaccio rettificato



R3ZV Woodliving Rovere Ghiaccio rettificato



R40H Woodliving Rovere Fumo rettificato



R40C Woodliving Rovere Fumo rettificato



R3ZW Woodliving Rovere Fumo rettificato



wood effect

tech info

*
Battiscopa ottenuto da taglio del fondo
Skirting cut from plain tile
Aus Grundfliese geschnittener Sockel
Plinthe obtenue par découpe du fond
Rodapié obtenido mediante corte del fondo
Глинтус, полученный методом нарезания фоновой плитки

* *
Assemblato (pag. 592) / Two-piece L-tile (page 592) / Randstein zweiteilig (S. 592) /
Assemblé (page 592) / Montado (pág. 592) / Собранный (стр. 592)



Apprezzabili differenze nell'aspetto di superficie e grafica all'interno della stessa produzione. / Clearly distinguishable differences in texture and pattern within the same production run. / Auffällige Unterschiede in Aussehen und Struktur innerhalb der gleichen Produktionscharge. / Différences visibles au niveau de l'aspect et de la fantaisie entre les carreaux du même lot de production. / Diferencias visibles en el aspecto de la superficie y los motivos dentro de un mismo lote de producción. / Заметные отличия вида поверхности и графики в одной и той же партии.

pezzi speciali / trims / spezialteile / pièces spéciales / piezas especiales / специальные изделия

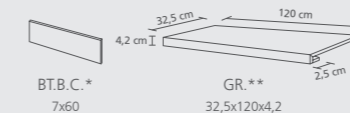

Woodliving Rovere Ghiaccio	R40S	R40X
Woodliving Rovere Fumo	R40T	R40Y
Woodliving Rovere Tortora	R40U	R40Z
Woodliving Rovere Scuro	R40V	R41A
Woodliving Rovere Biondo	R40W	R41C

imballi / packaging / verpackungen / emballages / embalajes / упаковки

Scatole / Box / Karton / Boite / Caja / Коробки	Pallet / Pallet / Palette / Palette / Поддон
M ² KG	M ² KG # mm

fondi / plain tiles / grundfliesen / fonds / fondos / фоновая плитка						
30x120	rettificato	3	1,08	22,99	48	51,84 1103,52 9,5
20x120	rettificato	3	0,72	15,57	60	43,20 934,00 9,5
15x120	rettificato	6	1,08	22,68	40	43,20 907,00 9,5

pezzi speciali / trims / spezialteile / pièces spéciales / piezas especiales / специальные изделия						
7x60	BT.B.C.	14	8,40 ml	14,73		9,5
32,5x120x4,2	GR.	2	0,78	17,69		

Woodtale

30x120 20x120 15x120



Gruppo Bia UNI EN 14411_G

gres fine porcellanato colorato in massa - rettificato monocalibro / colorbody fine porcelain stoneware - rectified monocaliber / durchgefärbtes feinsteinzeug - rektifiziert, in einem werkmaß / grès cérame fin coloré dans la masse - rectifié monocalibre / gres porcelánico fino coloreado en toda la masa - rectificado monocalibre / гомогенный мелкозернистый керамогранит - ректифицированный монокалиберный

superfici / surfaces / finitions / oberflächen / superficies / поверхности: naturale/matt



R4TJ Woodtale Nocchiola rettificato 30x120
R4TP Woodtale Nocchiola rettificato 20x120
R4TU Woodtale Nocchiola rettificato 15x120



H



15x120

R4TS Woodtale Betulla rettificato



20x120

R4TM Woodtale Betulla rettificato



30x120

R4TG Woodtale Betulla rettificato



H

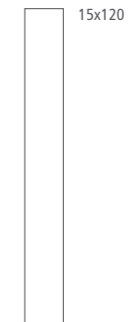

15x120

R4TT Woodtale Miele rettificato



20x120

R4TN Woodtale Miele rettificato



30x120

R4TH Woodtale Miele rettificato

wood effect

Woodtale

30x120 20x120 15x120



gres fine porcellanato colorato in massa - rettificato monocalibro / colorbody fine porcelain stoneware - rectified monocaliber / durchgefärbtes feinsteinzeug - rektifiziert, in einem werkmaß / grès cérame fin coloré dans la masse - rectifié monocalibre / gres porcelánico fino coloreado en toda la masa - rectificado monocalibre / гомогенный мелкозернистый керамогранит - ректифицированный монокалиберный

superfici / surfaces / finitions / oberflächen / superficies / поверхности:
naturale/matt



15x120

R4TU Woodtale Nociola rettificato



20x120

R4TP Woodtale Nociola rettificato



30x120

R4TJ Woodtale Nociola rettificato

H



15x120

R4TV Woodtale Quercia rettificato



20x120

R4TQ Woodtale Quercia rettificato

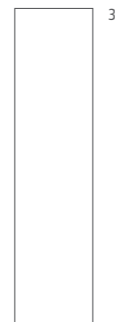

30x120

R4TK Woodtale Quercia rettificato

H



15x120

R4TW Woodtale Noce rettificato



20x120

R4TR Woodtale Noce rettificato



30x120

R4TL Woodtale Noce rettificato

H

tech info

*

Battiscopa ottenuto da taglio del fondo / Skirting cut from plain tile / Aus Grundfliese geschnittener Sockel / Plinthe obtenue par découpe du fond / Rodapié obtenido mediante corte del fondo / Плинтус, полученный методом нарезания фоновой плитки

**

Assemblato (pag. 592) / Two-piece L-tile (page 592) / Randstein zweiteilig (S. 592) / Assemblé (page 592) / Montado (pág. 592) / Собранный (стр. 592)



Significativa variazione di aspetto superficiale, grafica e colore da piastrella a piastrella e all'interno della stessa piastrella. Si consiglia di visionare la gamma cromatica prima della selezione del materiale. / Significant variation in texture, pattern and colour from tile to tile within the same production run. The colour range should be viewed before selecting the material. / Bedeutende Variation in Aussehen, Struktur und Farbe von Fliese zu Fliese und in ein und derselben Fliese. Es wird empfohlen, das Farbsortiment vor der Auswahl des Materials zu prüfen. / Variation significative au niveau de l'aspect, de la fantaisie et de la couleur entre les carreaux et au sein d'un même carreau. Il est recommandé de consulter la gamme des couleurs avant de sélectionner le matériel. / Variación considerable en el aspecto superficial, los motivos y el color entre un azulejo y otro y dentro del propio azulejo. Es aconsejable visualizar la gama cromática antes de seleccionar el material. / Значительные отличия вида поверхности, графики и цвета у разных плиток и на одной и той же плитке. Перед отбором материала рекомендуется посмотреть цветовую гамму.

pezzi speciali / trims / spezialteile / pièces spéciales / piezas especiales / специальные изделия

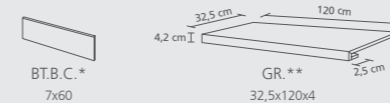

Woodtale Betulla	R4XU	R4XP
Woodtale Miele	R4XV	R4XQ
Woodtale Nociola	R4XW	R4XR
Woodtale Quercia	R4XX	R4XS
Woodtale Noce	R4XY	R4XT

imballi / packaging / verpackungen / emballages / embalajes / упаковки

Scatole / Box / Karton / Boîte / Caja / Коробки	Pallet / Pallet / Palette / Palette / Pallet / Поддон	mm
M ²	M ²	KG

fondi / plain tiles / grundfliesen / fonds / fondos / фоновая плитка					
30x120 rettificato	3	1,08	22,99	48	51,84 1103,52 9,5
20x120 rettificato	3	0,72	15,57	60	43,20 934,00 9,5
15x120 rettificato	6	1,08	22,68	40	43,20 907,00 9,5
pezzi speciali / trims / spezialteile / pièces spéciales / piezas especiales / специальные изделия					
7x60 BT.B.C.	14	8,40 ml	14,73		9,5
32,5x120x4 GR.	2	0,78	17,69		

wood effect

Woodmania

20x120



R56A Woodmania Honey 20x120

Woodmania

20x120



R10	R11	C	PENDULUM ptv > 36	PENDULUM classe 2	PENDULUM classe 3	D-COF > 0,42	BCR $\mu > 0,40$	≤ 175 mm³
grip		grip	grip					



R55Z Woodmania Ivory
R56L Woodmania Ivory Grip
20x120



R56A Woodmania Honey
R56M Woodmania Honey Grip
20x120



R56C Woodmania Caramel
R56N Woodmania Caramel Grip
20x120



R56D Woodmania Musk
R56P Woodmania Musk Grip
20x120



R56E Woodmania Ash
R56Q Woodmania Ash Grip
20x120



Variazioni irregolari da piastrella a piastrella. Una piastrella può differire totalmente nell'aspetto superficiale e colore da un'altra. Si consiglia di visionare la gamma cromatica prima della selezione del materiale.

Random differences from tile to tile. One tile may have totally different texture and colour from another. The colour range should be viewed before selecting the material.

Wesentliche Variationen von Fliese zu Fliese. Eine Fliese kann sich in Aussehen und Farbe komplett von einer anderen unterscheiden. Es wird empfohlen, das Farbsortiment vor der Auswahl des Materials zu prüfen.

Variations irrégulières entre les carreaux. L'aspect et la couleur peuvent être complètement différents d'un carreau à l'autre. Il est recommandé de consulter la gamme des couleurs avant de sélectionner le matériel.

Variaciones irregulares entre un azulejo y otro. Un azulejo puede ser completamente diferente de otro en el aspecto superficial y el color. Es aconsejable visualizar la gama cromática antes de seleccionar el material.

Неоднородные изменения на разных плитках. Каждая плитка может полностью отличаться по виду поверхности и цвету от другой. Перед отбором материала рекомендуется просмотреть цветовую гамму.

tech info

*

Battiscopa ottenuto da taglio del fondo / Skirting cut from plain tile / Aus Grundfliese geschnittener Sockel / Plinthe obtenue par découpe du fond / Rodapié obtenido mediante corte del fondo / Плинтус, полученный методом нарезания фоновой плитки

Per le pavimentazioni esterne non protette, Ragno consiglia di creare una pendenza $\geq 1,5\%$ sulla superficie calpestabile allo scopo di limitare il formarsi di ristagni d'acqua localizzati. Nel caso in cui questi ristagni permangano sulla superficie delle piastrelle nonostante una posa a regola d'arte, è necessario intervenire meccanicamente con l'utilizzo di scope o aspira-liquidi. / For unprotected outdoor pavings, Ragno recommends the creation of a gradient of $\geq 1.5\%$ on the finished surface, to prevent the formation of patches of standing water. In the event that standing water persists on the surface of the tiles in spite of correct installation, it must be removed mechanically with the aid of brooms or wet-and-dry vacuum cleaners. / Zur Unterbindung von punktueller Stauwasserbildung bei Belägen in ungeschützten Außenbereichen, empfiehlt die Ragno die Ausbildung eines Gefälles $\geq 1,5\%$ auf der Trittlfläche. Sollte trotz fachgerechter Verlegung Stauwasser auf der Fliesenoberfläche zurückbleiben, ist dessen mechanische Entfernung mit Hilfe eines Besens oder Nasssaugers erforderlich. / Pour des sols extérieurs non protégés, Ragno conseille de créer une inclinaison $\geq 1,5\%$ sur la surface de piétinement en vue de limiter la stagnation localisée de l'eau. Si, malgré une pose dans les règles de l'art, cette stagnation devait persister à la surface des carreaux, une intervention mécanique, au moyen de balais et d'aspirateurs de liquides, est alors nécessaire. / En el caso de pavimentaciones exteriores no protegidas, Ragno recomienda crear una pendiente $\geq 1,5\%$ en la superficie transitable para limitar la formación de depósitos localizados de agua estancada. En caso de que estos depósitos de agua permanezcan en la superficie del azulejo, aun cuando la colocación se haya realizado correctamente, será necesario intervenir mecánicamente empleando un cepillo o un aspirador de líquidos. / Для наружных незащищенных полов Ragno рекомендует создавать уклон $\geq 1,5\%$ на пешеходной поверхности для снижения образования локальных застоев воды. В случае, если застои воды образуются на плитке несмотря на правильную укладку, необходимо прибегать к использованию механических средств, таких как щетки или же аппараты для сбора жидкостей.

**

Assemblato (pag. 592) / Two-piece L-tile (page 592) / Randstein zweiteilig (S. 592) / Assemblé (page 592) / Montado (pág. 592) / Собранная (стр. 592)

pezzi speciali / trims / spezialteile / pièces spéciales / piezas especiales / специальные изделия

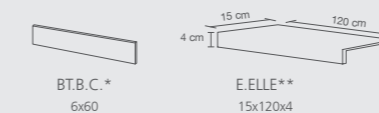

	BT.B.C.* 6x60	E.ELLE** 15x120x4
Woodmania Ivory	R56F	R14A
Woodmania Honey	R56G	R14C
Woodmania Caramel	R56H	R14D
Woodmania Musk	R56J	R14E
Woodmania Ash	R56K	R14F

E.ELLE: solo su richiesta / to order only / nur auf Anfrage / sur demande uniquement / solo bajo pedido / только по заказу

imballi / packaging / verpackungen / emballages / embalajes / упаковки

Scatole / Box / Karton / Boîte / Caja / Коробки	Pallet / Pallet / Palette / Palette / Паллет	mm
M2	KG	KG

fondi / plain tiles / grundfliesen / fonds / fondos / фоновая плитка	20x120	20x120 grip
6x60	4	4
15x120x4	2	2

Woodside

30x120 20x120 15x120



Gruppo Bia UNI EN 14411_G

gres fine porcellanato colorato in massa - rettificato monocalibro / colorbody fine porcelain stoneware - rectified monocaliber / durchgefärbtes feinsteinzeug - rektifiziert, in einem werkmaß / grès cérame fin coloré dans la masse - rectifié monocalibre / gres porcelánico fino coloreado en toda la masa - rectificado monocalibre / гомогенный мелкозернистый керамогранит - ректифицированный монокалиберный

superfici / surfaces / finitions / oberflächen / superficies / поверхности: naturale/matt



R5PH Woodside Marrone rettificato 30x120



H



15x120

R5PQ Woodside Bianco rettificato



20x120

R5PK Woodside Bianco rettificato



30x120

R5PE Woodside Bianco rettificato



G

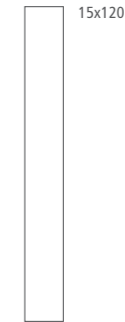

15x120

R5PR Woodside Naturale rettificato

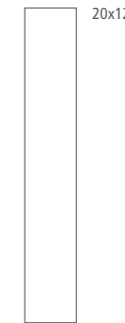

20x120

R5PL Woodside Naturale rettificato



30x120

R5PF Woodside Naturale rettificato

wood effect

Woodside

30x120 20x120 15x120

gres fine porcellanato colorato in massa - rettificato monocalibro / colorbody fine porcelain stoneware - rectified monocaliber / durchgefärbtes feinsteinzeug - rektifiziert, in einem werkmaß / grès cérame fin coloré dans la masse - rectifié monocalibre / gres porcelánico fino coloreado en toda la masa - rectificado monocalibre / гомогенный мелкозернистый керамогранит - ректифицированный монокалиберный

superfici / surfaces / finitions / oberflächen / superficies / поверхности:
naturale/matt



H



15x120

R5PS Woodside Beige rettificato



20x120

R5PM Woodside Beige rettificato



30x120

R5PG Woodside Beige rettificato



G



15x120

R5PT Woodside Marrone rettificato



20x120

R5PN Woodside Marrone rettificato



30x120

R5PH Woodside Marrone rettificato



G



15x120

R5PU Woodside Grigio rettificato



20x120

R5PP Woodside Grigio rettificato



30x120

R5PJ Woodside Grigio rettificato

tech info

*

Battiscopa ottenuto da taglio del fondo / Skirting cut from plain tile / Aus Grundfliese geschnittener Sockel / Plinthe obtenue par découpe du fond / Rodapié obtenido mediante corte del fondo / Плинтус, полученный методом нарезания фоновой плитки

**

Assemblato (pag. 592) / Two-piece L-tile (page 592) / Randstein zweiteilig (S. 592) / Assemblé (page 592) / Montado (pág. 592) / Собранный (стр. 592)



Apprezzabili differenze nell'aspetto di superficie e grafica all'interno della stessa produzione. / Clearly distinguishable differences in texture and pattern within the same production run. / Auffällige Unterschiede in Aussehen und Struktur innerhalb der gleichen Produktionscharge. / Différences visibles au niveau de l'aspect et de la fantaisie entre les carreaux du même lot de production. / Diferencias visibles en el aspecto de la superficie y los motivos dentro de un mismo lote de producción. / Заметные отличия вида поверхности и графики в одной и той же партии.

pezzi speciali / trims / spezialteile / pièces spéciales / piezas especiales / специальные изделия



BT.B.C.*
7x60



GR.**
32,5x120x4,2

Woodside Bianco	R5Q1	R5PV
Woodside Naturale	R5Q2	R5PW
Woodside Beige	R5Q3	R5PX
Woodside Marrone	R5QA	R5PY
Woodside Grigio	R5QC	R5PZ

imballi / packaging / verpackungen / emballages / embalajes / упаковки

Scatole / Box / Karton / Boite / Caja / Коробки



M²

KG

Pallet / Pallet / Palette / Palette / Pallet / Поддон



M²

KG

≠ mm

fondi / plain tiles / grundfliesen / fonds / fondos / фоновая плитка

30x120	rettificato	3	1,08	22,99	48	51,84	1103,52	9,5
20x120	rettificato	3	0,72	15,57	60	43,20	934,00	9,5
15x120	rettificato	6	1,08	22,68	40	43,20	907,00	9,5

pezzi speciali / trims / spezialteile / pièces spéciales / piezas especiales / специальные изделия

7x60	BT.B.C.	14	8,40 ml	14,73				9,5
32,5x120x4	GR.	2	0,78	17,69				

Woodsoft

20x120



R14K Woodsoft Beige Scuro rettificato 20x120

wood effect

Woodsoft

20x120

Gruppo Bia UNI EN 14411_G

gres fine porcellanato colorato in massa - rettificato monocalibro / colorbody fine porcelain stoneware - rectified monocaliber / durchgefärbtes feinsteinzeug - rektifiziert, in einem werkmaß / grès cérame fin coloré dans la masse - rectifié monocalibre / gres porcelánico fino coloreado en toda la masa - rectificado monocalibre / гомогенный мелкозернистый керамогранит - ректифицированный монокалиберный



superfici / surfaces / finitions / oberflächen / superficies / поверхности: naturale/matt



H

R14H Woodsoft Bianco rettificato 20x120



H

R14J Woodsoft Beige Ch. rettificato 20x120



H

R14K Woodsoft Beige Sc. rettificato 20x120



H

R13Z Woodsoft Tortora rettificato 20x120



H

R14I Woodsoft Grigio rettificato 20x120

tech info

*

Battiscopa ottenuto da taglio del fondo / Skirting cut from plain tile / Aus Grundfliese geschnittener Sockel / Plinthe obtenue par découpe du fond / Rodapié obtenido mediante corte del fondo / Плинтус, полученный методом нарезания фоновой плитки



Apprezzabili differenze nell'aspetto di superficie e grafica all'interno della stessa produzione. / Clearly distinguishable differences in texture and pattern within the same production run. / Auffällige Unterschiede in Aussehen und Struktur innerhalb der gleichen Produktionscharge. / Différences visibles au niveau de l'aspect et de la fantaisie entre les carreaux du même lot de production. / Diferencias visibles en el aspecto de la superficie y los motivos dentro de un mismo lote de producción. / Заметные отличия вида поверхности и графики в одной и той же партии.

pezzi speciali / trims / spezialteile / pièces spéciales / piezas especiales / специальные изделия



Woodsoft Bianco	R19J
Woodsoft Beige Ch.	R19K
Woodsoft Beige Sc.	R19L
Woodsoft Tortora	R19M
Woodsoft Grigio	R19N

imballi / packaging / verpackungen / emballages / embalajes / упаковки

Scatole / Box / Karton / Boite / Caja / Коробки Pallet / Pallet / Palette / Palette / Pallet / Поддон



fondi / plain tiles / grundfliesen / fonds / fondos / фоновая плитка	M²		KG		mm		
20x120	4	0,96	24,00	40	38,40	960,00	9,5
pezzi speciali / trims / spezialteile / pièces spéciales / piezas especiales / специальные изделия	14	8,4 ml	12,50				9,5

Woodplace

20x120



R499 Woodplace Sughero 20x120

Woodplace

20x120

Gruppo Bla UNI EN 14411_G

gres fine porcellanato colorato in massa / colorbody fine porcelain stoneware / durchgefärbtes Feinsteinzeug in einem werkmaß / grès cérame fin coloré dans la masse / gres porcelánico fino coloreado en toda la masa / гомогенный мелкозернистый керамогранит

superfici / surfaces / finitions / oberflächen / superficies / поверхности:
naturale/matt

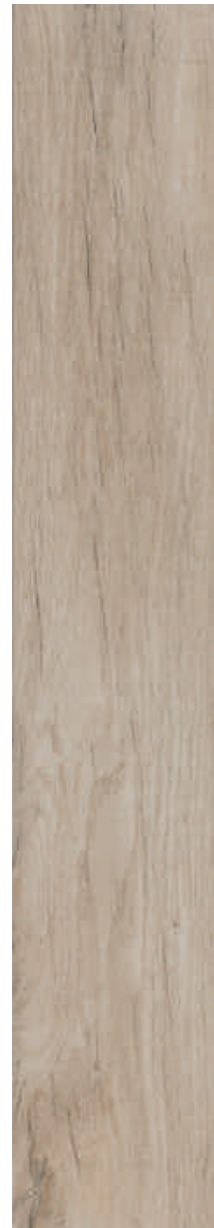

H

R48Z Woodplace Bianco Antico
20x120



H

R497 Woodplace Caramel
20x120

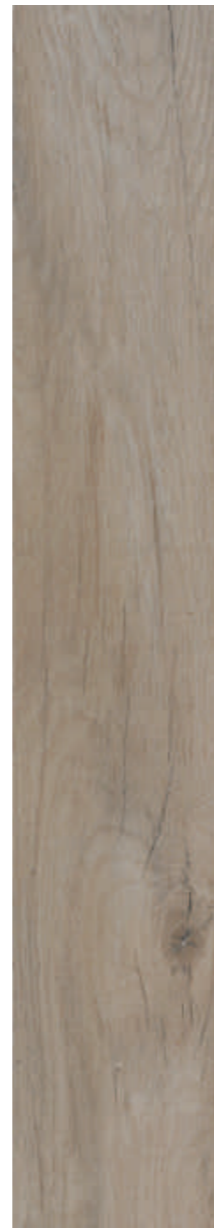

H

R498 Woodplace Cognac
20x120



H

R499 Woodplace Sughero
20x120



H

R49A Woodplace Caffè
20x120

wood effect

tech info

*

Battiscopa ottenuto da taglio del fondo
Skirting cut from plain tile
Aus Grundfliese geschnittener Sockel
Plinthe obtenue par découpe du fond
Rodapié obtenido mediante corte del fondo
Плинтус, полученный методом нарезания фоновой плитки



Significativa variazione di aspetto superficiale, grafica e colore da piastrella a piastrella e all'interno della stessa piastrella. Si consiglia di visionare la gamma cromatica prima della selezione del materiale.
/ Significant variation in texture, pattern and colour from tile to tile within the same production run. The colour range should be viewed before selecting the material. / Bedeutende Variation in Aussehen, Struktur und Farbe von Fliese zu Fliese und in ein und derselben Fliese. Es wird empfohlen, das Farbsortiment vor der Auswahl des Materials zu prüfen. / Variation significative au niveau de l'aspect, de la fantaisie et de la couleur entre les carreaux et au sein d'un même carreau. Il est recommandé de consulter la gamme des couleurs avant de sélectionner le matériel. / Variación considerable en el aspecto superficial, los motivos y el color entre un azulejo y otro y dentro del propio azulejo. Es aconsejable visualizar la gama cromática antes de seleccionar el material. / Значительные отличия вида поверхности, графики и цвета у разных плиток и на одной и той же плитке. Перед отбором материала рекомендуется просмотреть цветовую гамму.

pezzi speciali / trims / spezialteile / pièces spéciales / piezas especiales / специальные изделия



BT.B.C.*
6x60

Woodplace Bianco Antico	R49C
Woodplace Caramel	R49D
Woodplace Cognac	R49E
Woodplace Sughero	R49F
Woodplace Caffè	R49G

imballi / packaging / verpackungen / emballages / embalajes / упаковки

Scatole / Box / Karton / Boîte / Caja / Коробки

	M ²	KG		M ²	KG	# mm
--	----------------	----	--	----------------	----	---------

fondi / plain tiles / grundfliesen / fonds / fondos / фоновая плитка							
20x120	4	0,96	19,72	40	38,40	788,80	9
pezzi speciali / trims / spezialteile / pièces spéciales / piezas especiales / специальные изделия							
6x60	BT.B.C.	14	8,40 ml	14,56			9

Woodspirit

20x120



R4LH Woodspirit Beige 20x120

wood effect

Woodspirit

20x120

Gruppo Bla UNI EN 14411_G

gres fine porcellanato colorato in massa / colorbody fine porcelain stoneware / durchgefärbtes feinsteinzeug / grès cérame fin coloré dans la masse / gres porcelánico fino coloreado en toda la masa / гомогенный мелкозернистый керамогранит

superfici / surfaces / finitions / oberflächen / superficies / поверхности:
naturale/matt + outdoor



G

R4KW Woodspirit White
20x120



H

R4LL Woodspirit Grey
R4LV Woodspirit Grey Grip
20x120



H

R4LH Woodspirit Beige
R4LT Woodspirit Beige Grip
20x120



H

R4LJ Woodspirit Brown
R4LU Woodspirit Brown Grip
20x120



H

R4LK Woodspirit Cherry
20x120



wood effect

Per le pavimentazioni esterne non protette, Ragno consiglia di creare una pendenza $\geq 1,5\%$ sulla superficie calpestabile allo scopo di limitare il formarsi di ristagni d'acqua localizzati. Nel caso in cui questi ristagni permangano sulla superficie delle piastrelle nonostante una posa a regola d'arte, è necessario intervenire meccanicamente con l'utilizzo di scope o aspira-liquidi. / For unprotected outdoor pavings, Ragno recommends the creation of a gradient of $\geq 1.5\%$ on the finished surface, to prevent the formation of patches of standing water. In the event that standing water persists on the surface of the tiles in spite of correct installation, it must be removed mechanically with the aid of brooms or wet-and-dry vacuum cleaners. / Zur Unterbindung von punktueller Stauwasserbildung bei Belägen in ungeschützten Außenbereichen, empfiehlt die Ragno die Ausbildung eines Gefälles $\geq 1,5\%$ auf der Trittlfläche. Sollte trotz fachgerechter Verlegung Stauwasser auf der Fliesenoberfläche zurückbleiben, ist dessen mechanische Entfernung mit Hilfe eines Besens oder Nasssaugers erforderlich. / Pour des sols extérieurs non protégés, Ragno conseille de créer une inclinaison $\geq 1,5\%$ sur la surface de piétinement en vue de limiter la stagnation localisée de l'eau. Si, malgré une pose dans les règles de l'art, cette stagnation devait persister à la surface des carreaux, une intervention mécanique, au moyen de balais et d'aspirateurs de liquides, est alors nécessaire. / En el caso de pavimentaciones exteriores no protegidas, Ragno recomienda crear una pendiente $\geq 1,5\%$ en la superficie transitable para limitar la formación de depósitos localizados de agua estancada. En caso de que estos depósitos de agua permanezcan en la superficie del azulejo, aun cuando la colocación se haya realizado correctamente, será necesario intervenir mecánicamente empleando un cepillo o un aspirador de líquidos. / Для наружных незащищенных полов Ragno рекомендует создавать уклон $\geq 1,5\%$ на пешеходной поверхности для снижения образования локальных застоев воды. В случае, если застои воды образуются на плитке несмотря на правильную укладку, необходимо прибегать к использованию механических средств, таких как щетки или же аппараты для сбора жидкостей.

tech info

*

Battiscopa ottenuto da taglio del fondo
Skirting cut from plain tile
Aus Grundfliese geschnittener Sockel
Plinthe obtenue par découpe du fond
Rodapié obtenido mediante corte del fondo
Плинтус, полученный методом нарезания фоновой плитки



Variazioni irregolari da piastrella a piastrella. Una piastrella può differire totalmente nell'aspetto superficiale e colore da un'altra. Si consiglia di visionare la gamma cromatica prima della selezione del materiale. / Random differences from tile to tile. One tile may have totally different texture and colour from another. The colour range should be viewed before selecting the material. / Wesentliche Variationen von Fliese zu Fliese. Eine Fliese kann sich in Aussehen und Farbe komplett von einer anderen unterscheiden. Es wird empfohlen, das Farbsortiment vor der Auswahl des Materials zu prüfen. / Variations irrégulières entre les carreaux. L'aspect et la couleur peuvent être complètement différents d'un carreau à l'autre. Il est recommandé de consulter la gamme des couleurs avant de sélectionner le matériel. / Variaciones irregulares entre un azulejo y otro. Un azulejo puede ser completamente diferente de otro en el aspecto superficial y el color. Es aconsejable visualizar la gama cromática antes de seleccionar el material. / Неоднородные изменения на разных плитках. Каждая плитка может полностью отличаться по виду поверхности и цвету от другой. Перед отбором материала рекомендуется просмотреть цветовую гамму.

pezzi speciali / trims / spezialteile / pièces spéciales / piezas especiales / специальные изделия



BT.B.C.*
6x60

Woodspirit White	R4MP
Woodspirit Grey	R4MT
Woodspirit Beige	R4MQ
Woodspirit Brown	R4MR
Woodspirit Cherry	R4MS

imballi / packaging / verpackungen / emballages / embalajes / упаковки

Scatole / Box / Karton / Boite / Caja / Коробки

Pallet / Pallet / Palette / Palette / Поддон

	M ²	KG		M ²	KG	≠ mm
--	----------------	----	--	----------------	----	------

fondi / plain tiles / grundfliesen / fonds / fondos / фоновая плитка						
20x120		4	0,96	19,72	40	38,40 788,80 9
20x120	grip	4	0,96	19,72	40	38,40 788,80 9

pezzi speciali / trims / spezialteile / pièces spéciales / piezas especiales / специальные изделия						
6x60	BT.B.C.	14	8,40 ml	14,56		9

Woodclassic

10x100 13x100



R5RW Woodclassic Beige 10x100 / 13x100

Woodclassic

10x100 13x100



RSRV Woodclassic Bianco



RSRW Woodclassic Beige



RSRX Woodclassic Marrone



RSRY Woodclassic Tortora

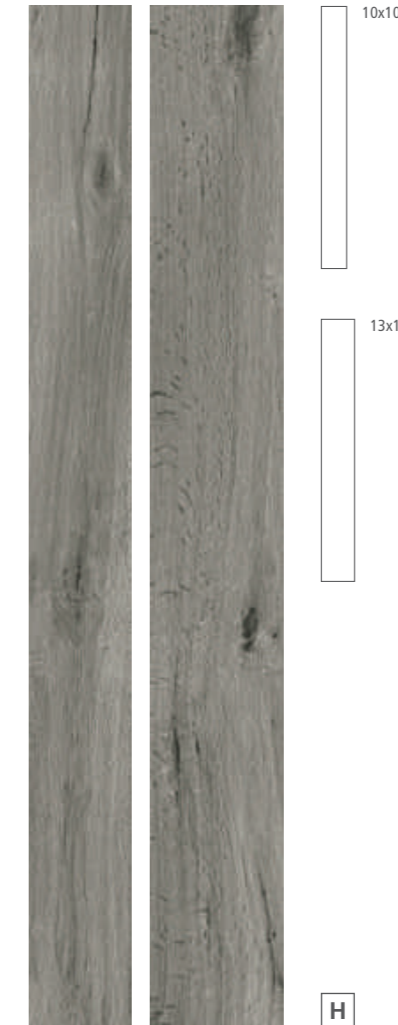

RSRZ Woodclassic Grigio

tech info

*

Battiscopa ottenuto da taglio del fondo / Skirting cut from plain tile / Aus Grundfliese geschnittener Sockel / Plinthe obtenue par découpe du fond / Rodapié obtenido mediante corte del fondo / Плинтус, полученный методом нарезания фоновой плитки



Apprezzabili differenze nell'aspetto di superficie e grafica all'interno della stessa produzione. / Clearly distinguishable differences in texture and pattern within the same production run. / Auffällige Unterschiede in Aussehen und Struktur innerhalb der gleichen Produktionscharge. / Différences visibles au niveau de l'aspect et de la fantaisie entre les carreaux du même lot de production. / Diferencias visibles en el aspecto de la superficie y los motivos dentro de un mismo lote de producción. / Заметные отличия вида поверхности и графики в одной и той же партии.

Ogni scatola contiene 5 pz del formato 10x100 e 5 pz del formato 13x100 da posare insieme. / Each box contains 5 pcs of the 10x100 cm and 5 pcs of the 13x100 cm sizes, for installation together. / Jeder Karton enthält 5 Stück im Format 10x100 cm und 5 Stück im Format 13x100 cm, die im Mix verlegt werden. / Chaque boîte contient 5 pièces au format 10x100 cm et 5 pièces au format 13x100 cm à poser ensemble. / Cada una de las cajas contiene cinco piezas de 10 x 100 cm y otras cinco de 13 x 100 cm que colocar combinadas. / Каждая коробка содержит в себе 5 изделий в формате 10x100 см и 5 изделий в формате 13x100 см, предназначенных для совместной укладки.

pezzi speciali / trims / spezialteile / pièces spéciales / piezas especiales / специальные изделия



BT.B.C.*
5x100

Woodclassic Bianco	RSYA
Woodclassic Beige	RSYD
Woodclassic Marrone	RSYE
Woodclassic Tortora	RSYF
Woodclassic Grigio	RSYG

imballi / packaging / verpackungen / emballages / embalajes / упаковки

Scatole / Box / Karton / Boite / Caja / Коробки

Pallet / Pallet / Palette / Palette / Pallet / Поддон



fondi / plain tiles / grundfliesen / fonds / fondos / фоновая плитка						
Formato	Q	M²	KG	Q	M²	KG
10x100 / 13x100	10	1,15	24,50	60	69,00	1470,00
pezzi speciali / trims / spezialteile / pièces spéciales / piezas especiales / специальные изделия						
5x100	BT.B.C.	10	10 ml	12,29		9,0

Woodreal

10x100 13x100



R558 Woodreal Bianco 10x100 / 13x100

wood effect

Woodreal

10x100 13x100

Gruppo Bia UNI EN 14411_G

gres porcellanato / porcelain stoneware / feinsteinzeug / grès cérame émaillé / gres porcelánico / керамогранит

superfici / surfaces / finitions / oberflächen / superficies / поверхности:
naturale/matt



R558 Woodreal Bianco

G



R559 Woodreal Beige

H



R55A Woodreal Caramello

G



R55C Woodreal Marrone

G



R55D Woodreal Tortora

H

tech info

*

Battiscopa ottenuto da taglio del fondo / Skirting cut from plain tile / Aus Grundfliese geschnittener Sockel / Plinthe obtenue par découpe du fond / Rodapié obtenido mediante corte del fondo / Плинтус, полученный методом нарезания фоновой плитки



Apprezzabili differenze nell'aspetto di superficie e grafica all'interno della stessa produzione. / Clearly distinguishable differences in texture and pattern within the same production run. / Auffällige Unterschiede in Aussehen und Struktur innerhalb der gleichen Produktionscharge. / Différences visibles au niveau de l'aspect et de la fantaisie entre les carreaux du même lot de production. / Diferencias visibles en el aspecto de la superficie y los motivos dentro de un mismo lote de producción. / Заметные отличия вида поверхности и графики в одной и той же партии.

Ogni scatola contiene 5 pz del formato 10x100 e 5 pz del formato 13x100 da posare insieme. / Each box contains 5 pcs of the 10x100 cm and 5 pcs of the 13x100 cm sizes, for installation together. / Jeder Karton enthält 5 Stück im Format 10x100 cm und 5 Stück im Format 13x100 cm, die im Mix verlegt werden. / Chaque boîte contient 5 pièces au format 10x100 cm et 5 pièces au format 13x100 cm à poser ensemble. / Cada una de las cajas contiene cinco piezas de 10 x 100 cm y otras cinco de 13 x 100 cm que colocar combinadas. / Каждая коробка содержит в себе 5 изделий в формате 10x100 см и 5 изделий в формате 13x100 см, предназначенных для совместной укладки.

pezzi speciali / trims / spezialteile / pièces spéciales / piezas especiales / специальные изделия



BT.B.C.*
5x100

Woodreal Bianco	RSYH
Woodreal Beige	RSYJ
Woodreal Caramello	RSYK
Woodreal Marrone	RSYM
Woodreal Tortora	RSYN

imballi / packaging / verpackungen / emballages / embalajes / упаковки

Scatole / Box / Karton / Boite / Caja / Коробки Pallet / Pallet / Palette / Palette / Pallet / Поддон



fondi / plain tiles / grundfliesen / fonds / fondos / фоновая плитка						
10x100 / 13x100	10	1,15	24,50	60	69,00	1470,00
pezzi speciali / trims / spezialteile / pièces spéciales / piezas especiales / специальные изделия						
5x100	BT.B.C.	10	10 ml	12,29		9,0

Woodshape

15x90



R5RG Woodshape Grigio 15x90

Woodshape

15x90

Gruppo Bia UNI EN 14411_G

gres porcellanato / porcelain stoneware / feinsteinzeug / grès cérame émaillé / gres porcelánico / керамогранит

superfici / surfaces / finitions / oberflächen / superficies / поверхности:
naturale/matt + outdoor

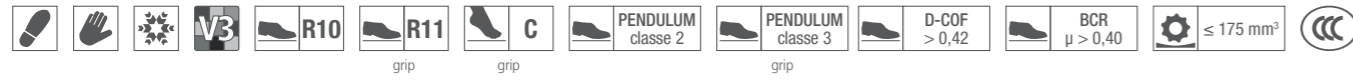

G

RSRD Woodshape Bianco
15x90



G

RSRE Woodshape Beige
15x90



G

RSRF Woodshape Marrone
15x90



G

RSRG Woodshape Grigio
15x90



G

RSRH Woodshape Beige Grip
15x90



G

RSRJ Woodshape Marrone Grip
15x90



G

RSRK Woodshape Grigio Grip
15x90

tech info

★

Battiscopa ottenuto da taglio del fondo / Skirting cut from plain tile / Aus Grundfliese geschnittener Sockel / Plinthe obtenue par découpe du fond / Rodapié obtenido mediante corte del fondo / Плинтус, полученный методом нарезания фоновой плитки



Significativa variazione di aspetto superficiale, grafica e colore da piastrella a piastrella e all'interno della stessa piastrella. Si consiglia di visionare la gamma cromatica prima della selezione del materiale. / Significant variation in texture, pattern and colour from tile to tile within the same production run. The colour range should be viewed before selecting the material. / Bedeutende Variation in Aussehen, Struktur und Farbe von Fliese zu Fliese und in ein und derselben Fliese. Es wird empfohlen, das Farbsortiment vor der Auswahl des Materials zu prüfen. / Variation significative au niveau de l'aspect, de la fantaisie et de la couleur entre les carreaux et au sein d'un même carreau. Il est recommandé de consulter la gamme des couleurs avant de sélectionner le matériel. / Variación considerable en el aspecto superficial, los motivos y el color entre un azulejo y otro y dentro del propio azulejo. Es aconsejable visualizar la gama cromática antes de seleccionar el material. / Значительные отличия вида поверхности, графики и цвета у разных плиток и на одной и той же плитке. Перед отбором материала рекомендуется посмотреть цветовую гамму.

pezzi speciali / trims / spezialteile / pièces spéciales / piezas especiales / специальные изделия



BT.B.C.*
7,5x90

Woodshape Bianco	RSRL
Woodshape Beige	RSRM
Woodshape Marrone	RSRN
Woodshape Grigio	RSRP

imballi / packaging / verpackungen / emballages / embalajes / упаковки

Scatole / Box / Karton / Boite / Caja / Коробки		Pallet / Pallet / Palette / Palette / Pallet / Поддон				
	M ²	KG		M ²	KG	≠ mm

fondi / plain tiles / grundfliesen / fonds / fondos / фоновая плитка								
15x90		8	1,08	19,35	48	51,84	928,80	8
15x90	grip	8	1,08	19,35	48	51,84	928,80	8
pezzi speciali / trims / spezialteile / pièces spéciales / piezas especiales / специальные изделия								
7,5x90	BT.B.C.	15	13,50 ml	20,00				8

Woodstory

15x90



R5QV Woodstory Grigio 15x90

wood effect

Woodstory

15x90



R5QR Woodstory Bianco
15x90



R5QS Woodstory Beige
15x90
R5RQ Woodstory Beige Grip
15x90



R5QT Woodstory Marrone
15x90
R5RR Woodstory Marrone Grip
15x90



R5QU Woodstory Tortora
15x90



R5QV Woodstory Grigio
15x90
R5RS Woodstory Grigio Grip
15x90

tech info

*

Battiscopa ottenuto da taglio del fondo / Skirting cut from plain tile / Aus Grundfliese geschmittener Sockel / Plinthe obtenue par découpe du fond / Rodapié obtenido mediante corte del fondo / Плинтус, полученный методом нарезания фоновой плитки



Significativa variazione di aspetto superficiale, grafica e colore da piastrella a piastrella e all'interno della stessa piastrella. Si consiglia di visionare la gamma cromatica prima della selezione del materiale. / Significant variation in texture, pattern and colour from tile to tile within the same production run. The colour range should be viewed before selecting the material. / Bedeutende Variation in Aussehen, Struktur und Farbe von Fliese zu Fliese und in ein und derselben Fliese. Es wird empfohlen, das Farbsortiment vor der Auswahl des Materials zu prüfen. / Variation significative au niveau de l'aspect, de la fantaisie et de la couleur entre les carreaux et au sein d'un même carreau. Il est recommandé de consulter la gamme des couleurs avant de sélectionner le matériel. / Variación considerable en el aspecto superficial, los motivos y el color entre un azulejo y otro y dentro del propio azulejo. Es aconsejable visualizar la gama cromática antes de seleccionar el material. / Значительные отличия вида поверхности, графики и цвета у разных плиток и на одной и той же плитке. Перед отбором материала рекомендуется посмотреть цветовую гамму.

pezzi speciali / trims / spezialteile / pièces spéciales / piezas especiales / специальные изделия

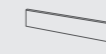

BT.B.C.*
7,5x90

Woodstory Bianco	R5QW
Woodstory Beige	R5QX
Woodstory Marrone	R5QZ
Woodstory Tortora	R5RA
Woodstory Grigio	R5RC

imballi / packaging / verpackungen / emballages / embalajes / упаковки

Scatole / Box / Karton / Boite / Caja / Коробки Pallet / Pallet / Palette / Palette / Pallet / Поддон

	M²	KG		M²	KG	≠	mm
--	----------------------	-----------	--	----------------------	-----------	----------	-----------

fondi / plain tiles / grundfliesen / fonds / fondos / фоновая плитка								
15x90		8	1,08	19,35	48	51,84	928,80	8
15x90	grip	8	1,08	19,35	48	51,84	928,80	8
pezzi speciali / trims / spezialteile / pièces spéciales / piezas especiales / специальные изделия								
7,5x90	BT.B.C.	15	13,50 ml	20,00				8

Woodchalet

15x90



RGEU Woodchalet Beige 15x90

wood effect

Woodchalet

15x90

Gruppo Bia UNI EN 14411_G

gres porcellanato / porcelain stoneware / feinsteinzeug / grès cérame émaillé / gres porcelánico / керамогранит

superfici / surfaces / finitions / oberflächen / superficies / поверхности: **naturale/matt**

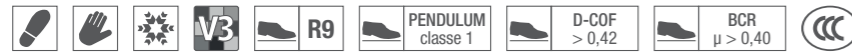

RGEU Woodchalet Beige
15x90



RGEV Woodchalet Gold
15x90



RGEW Woodchalet Cherry
15x90



RGEX Woodchalet Brown
15x90

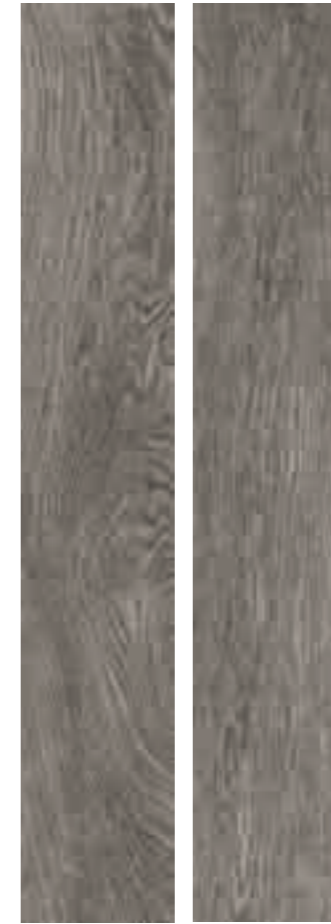

RGEY Woodchalet Grey
15x90



wood effect

tech info

*

Battiscopa ottenuto da taglio del fondo / Skirting cut from plain tile / Aus Grundfliese geschnittener Sockel / Plinthe obtenue par découpe du fond / Rodapié obtenido mediante corte del fondo / Плинтус, полученный методом нарезания фоновой плитки



Significativa variazione di aspetto superficiale, grafica e colore da piastrella a piastrella e all'interno della stessa piastrella. Si consiglia di visionare la gamma cromatica prima della selezione del materiale. / Significant variation in texture, pattern and colour from tile to tile within the same production run. The colour range should be viewed before selecting the material. / Bedeutende Variation in Aussehen, Struktur und Farbe von Fliese zu Fliese und in ein und derselben Fliese. Es wird empfohlen, das Farbsortiment vor der Auswahl des Materials zu prüfen. / Variation significative au niveau de l'aspect, de la fantaisie et de la couleur entre les carreaux et au sein d'un même carreau. Il est recommandé de consulter la gamme des couleurs avant de sélectionner le matériel. / Variación considerable en el aspecto superficial, los motivos y el color entre un azulejo y otro y dentro del propio azulejo. Es aconsejable visualizar la gama cromática antes de seleccionar el material. / Значительные отличия вида поверхности, графики и цвета у разных плиток и на одной и той же плитке. Перед отбором материала рекомендуется посмотреть цветовую гамму.

pezzi speciali / trims / spezialteile / pièces spéciales / piezas especiales / специальные изделия



BT.B.C.*
7,5x90

Woodchalet Beige	RGEZ
Woodchalet Gold	RGFO
Woodchalet Cherry	RGF1
Woodchalet Brown	RGF2
Woodchalet Grey	RGF3

imballi / packaging / verpackungen / emballages / embalajes / упаковки

Scatole / Box / Karton / Boite / Caja / Коробки

Pallet / Pallet / Palette / Palette / Pallet / Поддон

	M²	KG		M²	KG	mm
--	----------------------	-----------	--	----------------------	-----------	-----------

fondi / plain tiles / grundfliesen / fonds / fondos / фоновая плитка						
15x90	8	1,08	19,35	48	51,84	928,80
pezzi speciali / trims / spezialteile / pièces spéciales / piezas especiales / специальные изделия						
7,5x90	15	13,5 ml	24,10			8

Harmony

15x90



R2XN Harmony Grip Marrone 15x90
R2KK Harmony Marrone 15x90

wood effect

Harmony

15x90

Gruppo Bia UNI EN 14411_G

gres porcellanato / porcelain stoneware / feinsteinzeug / grès cérame émaillé / gres porcelánico / керамогранит

superfici / surfaces / finitions / oberflächen / superficies / поверхности:
naturale/matt + outdoor



R2KF Harmony Bianco
15x90



R2KG Harmony Tortora
15x90



R2KJ Harmony Miele
15x90



R2KH Harmony Beige
15x90



R2KK Harmony Marrone
15x90



R2XJ Harmony Grip Bianco
15x90



R2XL Harmony Grip Tortora
15x90



R2XM Harmony Grip Miele
15x90



R2XK Harmony Grip Beige
15x90



R2XN Harmony Grip Marrone
15x90

wood effect

tech info

*

Battiscopa ottenuto da taglio del fondo / Skirting cut from plain tile / Aus Grundfliese geschnittener Sockel / Plinthe obtenue par découpe du fond / Rodapié obtenido mediante corte del fondo / Плинтус, полученный методом нарезания фоновой плитки

Per le pavimentazioni esterne non protette, Ragno consiglia di creare una pendenza $\geq 1,5\%$ sulla superficie calpestabile allo scopo di limitare il formarsi di ristagni d'acqua localizzati. Nel caso in cui questi ristagni permangano sulla superficie delle piastrelle nonostante una posa a regola d'arte, è necessario intervenire meccanicamente con l'utilizzo di scope o aspira-liquidi. / For unprotected outdoor pavings, Ragno recommends the creation of a gradient of $\geq 1,5\%$ on the finished surface, to prevent the formation of patches of standing water. In the event that standing water persists on the surface of the tiles in spite of correct installation, it must be removed mechanically with the aid of brooms or wet-and-dry vacuum cleaners. / Zur Unterbindung von punktueller Stauwasserbildung bei Belägen in ungeschützten Außenbereichen, empfiehlt die Ragno die Ausbildung eines Gefälles $\geq 1,5\%$ auf der Trittlfläche. Sollte trotz fachgerechter Verlegung Stauwasser auf der Fliesenoberfläche zurückbleiben, ist dessen mechanische Entfernung mit Hilfe eines Besens oder Nasssaugers erforderlich. / Pour des sols extérieurs non protégés, Ragno conseille de créer une inclinaison $\geq 1,5\%$ sur la surface de piétinement en vue de limiter la stagnation localisée de l'eau. Si, malgré une pose dans les règles de l'art, cette stagnation devait persister à la surface des carreaux, une intervention mécanique, au moyen de balais et d'aspirateurs de liquides, est alors nécessaire. / En el caso de pavimentaciones exteriores no protegidas, Ragno recomienda crear una pendiente $\geq 1,5\%$ en la superficie transitabile para limitar la formación de depósitos localizados de agua estancada. En caso de que estos depósitos de agua permanezcan en la superficie del azulejo, aun cuando la colocación se haya realizado correctamente, será necesario intervenir mecánicamente empleando un cepillo o un aspirador de líquidos. / Для наружных незащищенных полов Ragno рекомендует создавать уклон $\geq 1,5\%$ на пешеходной поверхности для снижения образования локальных застоев воды. В случае, если застои воды образуются на плитке несмотря на правильную укладку, необходимо прибегать к использованию механических средств, таких как щетки или же аппараты для сбора жидкостей.

pezzi speciali / trims / spezialteile / pièces spéciales / piezas especiales / специальные изделия



Harmony Bianco	R2XP
Harmony Miele	R2XQ
Harmony Beige	R2XR
Harmony Tortora	R2XS
Harmony Marrone	R2XT

imballi / packaging / verpackungen / emballages / embalajes / упаковки

Scatole / Box / Karton / Boite / Caja / Коробки

Pallet / Pallet / Palette / Palette / Pallet / Поддон



fondi / plain tiles / grundfliesen / fonds / fondos / фоновая плитка						
15x90		8	1,08	19,35	48	51,84 928,80 8
15x90	grip	8	1,08	19,35	48	51,84 928,80 8
pezzi speciali / trims / spezialteile / pièces spéciales / piezas especiales / специальные изделия						
7,5x90	BT.B.C.	15	13,5 ml	24,10		8

Woodcomfort

15x90



R3TV Woodcomfort Acero 15x90
R3PF Stoneway_Barge Beige rettificato 60x60

Woodcomfort

15x90

Gruppo Bia UNI EN 14411_G

gres porcellanato / porcelain stoneware / feinsteinzeug / grès cérame émaillé / gres porcelánico / керамогранит

superfici / surfaces / finitions / oberflächen / superficies / поверхности:
naturale/matt



G

R3TT Woodcomfort Faggio
15x90



G

R3TU Woodcomfort Ulivo
15x90



G

R3TV Woodcomfort Acero
15x90



G

R3TW Woodcomfort Noce
15x90



V3



wood effect

tech info

★

Battiscopa ottenuto da taglio del fondo
Skirting cut from plain tile
Aus Grundfliese geschnittener Sockel
Plinthe obtenue par découpe du fond
Rodapié obtenido mediante corte del fondo
Плинтус, полученный методом нарезания фоновой плитки

V3

Significativa variazione di aspetto superficiale, grafica e colore da piastrella a piastrella e all'interno della stessa piastrella. Si consiglia di visionare la gamma cromatica prima della selezione del materiale. / Significant variation in texture, pattern and colour from tile to tile within the same production run. The colour range should be viewed before selecting the material. / Bedeutende Variation in Aussehen, Struktur und Farbe von Fliese zu Fliese und in ein und derselben Fliese. Es wird empfohlen, das Farbsortiment vor der Auswahl des Materials zu prüfen. / Variation significative au niveau de l'aspect, de la fantaisie et de la couleur entre les carreaux et au sein d'un même carreau. Il est recommandé de consulter la gamme des couleurs avant de sélectionner le matériel. / Variación considerable en el aspecto superficial, los motivos y el color entre un azulejo y otro y dentro del propio azulejo. Es aconsejable visualizar la gama cromática antes de seleccionar el material. / Значительные отличия вида поверхности, графики и цвета у разных плиток и на одной и той же плитке. Перед отбором материала рекомендуется посмотреть цветовую гамму.

pezzi speciali / trims / spezialteile / pièces spéciales / piezas especiales / специальные изделия



BT.B.C.*
7,5x90

Woodcomfort Faggio	R3TX
Woodcomfort Ulivo	R3TY
Woodcomfort Acero	R3TZ
Woodcomfort Noce	R3UA

imballi / packaging / verpackungen / emballages / embalajes / упаковки

Scatole / Box / Karton / Boite / Caja / Коробки

Pallet / Pallet / Palette / Palette / Pallet / Поддон

M²
 KG
 M²
 KG
 mm

fondi / plain tiles / grundfliesen / fonds / fondos / фоновая плитка						
15x90	8	1,08	19,35	48	51,84	928,80
pezzi speciali / trims / spezialteile / pièces spéciales / piezas especiales / специальные изделия						
7,5x90	BT.B.C.	15	13,50 ml	24,10		8